National Library
Bibl... ...nale
NOV 26 1974
Section ... Journaux

B103 | A | 33 | 3

IMIGRACION
SI USTED TIENE ALGUN PROBLEMA DE IMIGRACION, O NECESITA AYUDA PARA ENCUESTAS LLAME A
GIOVANNI BOSCARINO
559 College st. piso 4
INCOME TAX
922-0793
463-9977

COMPRA VENTA DE CASAS
CHOLKAN
R. CHOLKAN CO. LTD.,
Realtor
527 Bloor St. W.
Sirviendo la colonia hispana
CARLOS FERNANDEZ MIGUEL LOPEZ
532-4404

el popular

El Periodico Castellano de Mayor Circulación en Canadá Editado 2 Veces por Semana

AÑO V Nº15 Second class registration Nº2553 TORONTO, MARTE 9 DE ABRIL DE 1974 25

Condenó el Tribunal Russell a 4 Regímenes Latinoamericanos

REPORTAJE EN LA PAGINA 4

SON BUSCADOS OBREROS ILEGALES

Una serie de arrestos se han efectuado en los últimos días en esta ciudad por parte de la Real Policía Montada (RCMP) a personas que, residiendo en este país como turistas están desempeñando trabajos en diferentes fabricas de la ciudad.

Recientemente, en una de ellas, la Titan Proform Co. Ltd., localizada en el 45 Parliament st., aproximadamente 10 personas fueron arrestadas y entregadas citaciones para presentarse ante los jueces y responder los cargos de trabajar ilegalmente en este país. Cabe hacer mencion que algunos de estos trabajadores (entre los cuales se encontraban cuatro ecuatorianos) contaban con permisos para trabajar en otros lugares, y que desde luego no tenían validez en aquel lugar de trabajo.

En una entrevista telefonica con un vocero de dicha fábrica, fuimos informados de que estos trabajadores eran considerados uno de los mejores con que contaba la fábrica, y que por lo tanto estaban dispuestos a entregar cartas de recomendaciones para tratar de recuperar a tan valioso personal de trabajo.

Mientras tanto se supo que estas personas no fueron permanecidas en estado de arresto, sino que fueron dejados en libertad conjuntamente con la citación para presentarse en corte.

Se estiman en medios extraoficiales que la RCMP está efectuando estas busquedas con la finalidad de conseguir una condena legal en las cortes, y de esta manera tener un solido motivo para efectuar las órdenes de deportación hacia las personas que hayan sido encontradas culpables.

En otro incidente ocurrido recientemente, 3 personas latinoamericanas fueron tomadas en custodia en las inmediaciones Bloor y Yonge st., aparentmente por no tenér sus documentos en orden.

En dos Años, Ecuador Modificó su Estructura y de "Nación Platanera" Pasó a ser "País Petrolero"

Por Diego E. GONZALEZ

QUITO, Ecuador, 7 de abril. En menos de dos años, Ecuador se convirtió en el segundo pais sudamericano exportador de petróleo, después de Venezuela, modificó su estructura económica y pasó de "república platanera" a "nación petrolera".

El auge del petróleo en Ecuador tiene su origen en 1967, cuando el consorcio norteamericano Texaco-Gulf anunció el descubrimiento de reservas comerciales en la zona del nor-oriente. El primer pozo productivo, Lago Agrio número 1, rindió 2 mil 640 barriles diarios.

Tres años después, en 1970, el consorcio citado y Wilbros Ecuador Co., subsidiaria de William Bros, de Tulsa Oklahoma, Estados Unidos, firmaron el contrato para construir el oleoducto transandino de más de 500 kilómetros de extensión para llevar el petróleo hasta el puerto de Balao, en el Pacífico.

CON LA CREACION DE FLOPEC, ECUADOR

La realidad del petróleo ecuatoriano se concretó en junio de 1972 cuando se puso en funcionamiento el oleoducto.

El 16 de agosto del mismo año, en Puerto Balao, se hizo el primer embarque de petróleo del oriente.

Un mes después, Transnave, de Ecuador y Kawasaki Kesen Kaisha, de Japón, crearon Flopec (Flota Petrolera Ecuatoriana) para transportar el 50 por ciento del petróleo.

En octubre, arribó a Libertad el buque tanque "Ecuador", de 18 mil 164 toneladas y adquirido por la nueva empresa para transportar petróleo reconstituido, de puertos extranjeros al Ecuador.

En el interin, en 1971, el entonces presidente José María Velasco Ibarra, depuesto en 1972 por un golpe militar, promulgó la ley de creación de la Corporación Estatal Petrolera Ecuatoriana (CEPE) y la nueva ley de hidrocarburos.

En junio de 1972, el actual presidente, general Guillermo Rodríguez Lara, promulgó una nueva ley constitutiva de CEPE.

Poco después, a fines de septiembre, el gobierno anunció una nueva politica petrolera, que incluyó otra ley constitutiva de CEPE, apoyo a la creación de FLOPEC, futuro ingreso a la Organización de Países Exportadores de Petróleo (OPEP), —que ya está concretado—, la participación en la Organización Latinoamericana de Energía (OLADE) y en ARPEL (Asistencia Reciproca Petrolera Estatal Latinoamericana), así como la inversión racional de los recursos provenientes del petróleo.

En el caso de OLADE, Ecuador consiguió en una reunión en Lima, que Quito fuera la sede permanente.

La primera exportación de petróleo ecuatoriano ocurrió el 16 de agosto de 1972 con 308 mil 286 barriles. El 27 del mismo mes comenzó oficialmente la actividad exportadora.

Las cifras oficiales para las exportaciones de agosto de 1972 dieron un total de 1 millón 649 mil 465 barriles, en septiembre se aumentó a 4 millones 480 mil 609, en octubre siguió la tendencia ascendiente y se llegó a 5 millones 488 mil 978 para aumentar en noviembre a 6 millones 696 mil 510 barriles.

Para el año de 1973, se estima que las exportaciones alcanzarán a los 80 millones de barriles.

El plan quinquenal de 1973-77 prevé la exportación de 82 millones de barriles en 1974; 85 millones para 1975 y 97 millones para 1976, para llegar a los 144 millones en 1977. Esta última cifra se alcanzará con la incorporación de nuevas áreas de producción.

Advierten Sobre una Escalada de Terror Para el Primero de Mayo en la Argentina

REPORTAJE EN LA PAGINA 5

Semanas Antes de la Votación Terminó la Campaña Política Colombiana

BOGOTA, abril 7. La larga campaña politica en las plazas públicas para las elecciones presidenciales y legislativas concluyó hoy dos semanas antes de la votación.

Los candidatos a la presidencia presidieron hoy las últimas concentraciones populares antes de tomar un descanso de Semana Santa. Solamente el candidato del Partido Liberal, Alfonso López Michelsen ha programado una última aparición en la plaza central de Valledupar el próximo domingo para cerrar su campaña electoral, aprovechando el último día hábil para reuniones públicas.

La campaña electoral continúa en otros frentes: la publicidad radial, mural y periodística y en la organización de la movilización de los votantes el 21 de abril.

Los diarios hacen hoy el balance de la campaña electoral y destacan el hecho de que los partidos han recuperado en gran parte el interés del pueblo en la política, lo cual se refleja en las grandes concentraciones populares vistas durante los nueve meses de agitación.

En Bogotá, los tres principales candidatos López Michelsen, Alvaro Gómez Hurtado, del Partido Conservador y María Eugenia Rojas de Moreno, de la Alianza Nacional Popular (ANAPO), movilizaron, cada uno, más de 100,000 personas, durante los actos de inscripción oficial de sus candidaturas ante el alcalde de Bogotá.

En las otras grandes ciudades del país como Medellín, Barranquilla, Cali, Cartagena y Pereira, López Michelsen y María Eugenia reunieron grandes multitudes. También Gómez Hurtado hizo buenas manifestaciones, consideradas un poco inferiores a las de sus adversarios, pero los observadores políticos destacan el hecho de que el candidato conservador tiene mayor fortaleza en las áreas rurales.

Los dirigentes de la coalición izquierdista se mostraron eufóricos al final de su campaña y dijeron que esperan obtener votos suficientes para conformar un buen bloque parlamentario de oposición.

La cantante argentina Ramona Galarza en una escena de la pelicula "Argentinisima 2". El publico que asistio al estreno fue numeroso, reeditando la trayectoria alcanzada en Argentina, batiendo todos los records de boleteria. Una tarea genial y un gran exito de Latin American Productions. (A.P.) de Miguel J. Tornaro. EXCLUSIVO PARA EL POPULAR).

TORONTO AL DIA

Aprovechan del Inmigrante Compañias de "Ventas en Piramide" a Pesar de la Ley

Un abogado del gobierno dice que las compañías de "venta en pirámide" siguen operando apesar de una ley de hace dos años para controlarlas.

Estas compañías atraen al joven sin experiencia en el comercio para que invierta miles de dólares en los productos de la compañía – que pueden ser detergentes, cosméticos, productos automotrices, o casi cualquier otra cosa – con la esperanza de pronto recuperar su inversión multiplicada por una cifra fantástica. Además prometen dinero adicional para cada nuevo inversionista a quien atraiga. Pero en la mayoría de casos, el "inversionista" no puede ni vender los productos ni encontrar a nuevos agentes.

Hace dos años el gobierno provincial proclamó leyes que requieren que tales compañías se registren y que permitiesen a los inversionistas revisar los estados de cuenta de las compañías.

Ninguna de esta clase de empresa ha sido enjuiciado hasta ahora por lo costoso de tal proceso, a pesar de que el gobierno sabe que operan ilegalmente.

Pequeno Aumento de Impuestos Municipales

"Sólo un pequeño aumento" de los impuestos municipales de la ciudad de Toronto fue predicho por el consejal Arthur Eggleton, jefe del comité de presupuestos del consejo de la ciudad.

Dice que espera tener informes suficientes cuando presenta el presupuesto de operaciones generales al consejo el 16 de Abril para poder indicar la tarifa a cobrarse. Se restaron diez millones de dólares de los presupuestos previos, indicando gastos de "aproximadamente" $120 millones.

El alcalde de North York, Mel Lastman, se quejó de que un "pistolero" del ministerio provincial de labores fue enviado al distrito después que una consejal alegó discriminación sexual en las costumbres de empleo del distrito.

El investigador de la sección de normas de empleo del ministerio de labores que ha interrogado al personal del distrito "quiere matar y destruir la moral de 2.000 empleados," dijo Lastman.

El ministerio de labores mandó a un investigador por motivo de un informe en la prensa," acusó el consejal Ron Summers. "Preguntan a los 2.000 empleados: 'Jamás ha sido tratado injustamente?' Habrán dos o tres en cualquier organización de tanta gente."

La acusación original proviene de que una empleada debía hacer un examen de taquigrafía que no correspondía a los hombres.

La administración de North York lo niega.

Consejo Nacional de Licores debe ser Purgado

Un oficial mayor del Tribunal de Licencias Licoreras de Ontario dice que se debe suspender durante tres meses la aplicaciones para licencias de bares y restaurantes se arregle un "desarreglo" administrativo que se ha crecido año tras año.

"La gente de aquí no permite que gente buena efectúe buen trabajo," dijo.

Las acusaciones apoyaron las críticas del Dr. Morton Shulman, miembro del parlamento provincial, quien piensa pedir en la Legislatura que el ex-jefe de policía de Toronto, James Mackey, se retire del tribunal.

Shulman ha acusado de que Mackey usa el tribunal como "hogar para jubilados" para 15 ó 20 ex-policías; que el tribunal "terroriza" a licenciados por decisiones arbitrarias; y que niega vigilar las leyes de la provincia.

Algunos periodistas de la prensa de Toronto han evidenciado de que es verdad.

Aumento

Prepárese para un aumento de cinco centavos el cuarto (un poco más de un litro) de leche el 16 de Abril. El ministro provincial de agricultura William Stewart aprobó un aumento la semana pasada a causa de aumentados costos agrícolos. El Comité de Venta de Leche de Ontario (Ontario Milk Marketing Board) y el Consejo Lechera de Ontario (Ontario Dairy Council) se reunieron para discutir cuánto sería el aumento.

Buenas noticias y malas: Por causa de demasía, zanahorias de Ontario se venden en precios tan bajos como 39 centavos por cinco libras. Sin embargo, los agricultores del Pantano Holandés (Holland Marsh) temen que tendrán que destruir hasta 5.000 toneladas de ellas a causa de la preferencia de los compradores para zanajorias frescas de los EE. UU.

Experimento

Un experimento de reservar ciertas pistas para autobuses durante las horas de congestión en seis rutas principales se recomienda efectuar por el comisionado de caminos metropolitanos Sam Cass, y el gerente general de operaciones de la TTC James Kearns. Durante un periodo de 18 meses, se reservarían las pistas, únicamente en las horas de congestión, en ciertas secciones de St. Clair Ave. E., Pape Ave., Wilson Ave., York Mills Rd., Lansdowne Ave. y Ossington Ave. Oficiales de la TTC informaron el año pasado que un tal experimento de seis meses en Eglinton Ave. resultó todo un éxito sicológico.

Ninos Traviesos

Un tren del subway de Bloor pasó dos estaciones sin parar la mañana del Domingo pasado, llevando a tres jóvenes a la policía que les esperaba en la estación de Islington.

Los muchachos fueron removados de un vagón en el cual habían cartelones rotos de las paredes, y fueron acusados de travesuras contra la propiedad pública.

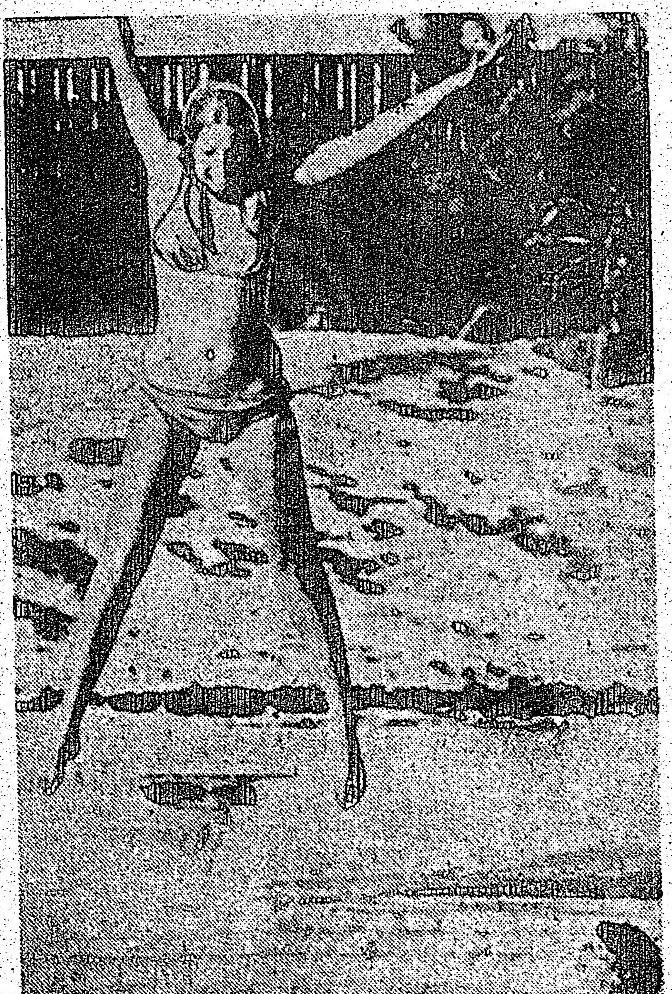

Sally Jackson, en el agua, contempla el salto de su amiga Lynne Button, de 20 años, en la piscina al aire libre del hotel Hilton de Toronto, el sábado. El agua tenía una temperatura de 27 grados centígrados, pero el viento que soplaba era de 25 grados bajo cero.

Dinero "lavado" en Toronto?

La Policía Metropolitana puede ser incrementada para poder investigar la entrada de "dinero lavado" en la ciudad, dice Paul Godfrey, el presidente del Consejo Metropolitano.

El "dinero lavado" es dinero ganado ilegalmente e invertido en negocios legales.

Hay evidencias de que dinero de crímenes en los Estados Unidos se invierta en bienes raíces en Toronto, pero no se sabe cuánto.

Hay que mantener a todo costo la reputación de Toronto como la ciudad más segura de América del Norte, dijo Godfrey.

Secuestro

Dos niños, de 3 y 4 años, fueron secuestrados de la entrada de su casa de Gerrard St. E. el Sábado pasado.

Los niños desaparecieron a eso de las 6:30 de la tarde, y cuando regresaron a las diez, dijeron que el hombre a quien acompeñaron les dió dinero y les llevó a la casa de él.

Merle Joseph McEachern, de Ontario St., fue acusado de dos secuestros.

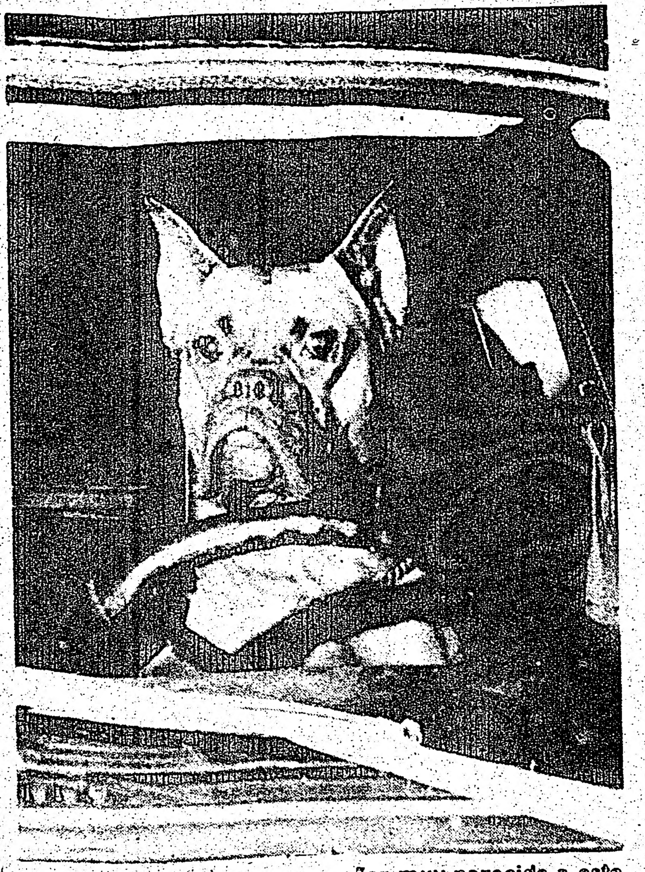

NOSOTROS conocemos a un señor muy parecido a este automovilista que maneja siempre a la defensiva y con el mismo gesto fiero. Nunca he tenido ningún problema, ni con los marinelos.

492 College St. 923-2160

Si quiere ahorrar dinero de impuestos

S & H ASSOCIATES

Le preparará su Income Tax personal o comercial con
EXPERIENCIA
EFICAZMENTE
CONFIDENCIALMENTE

Tarifas razonables

SATISFACCION GARANTIZADA O LA DEVOLUCION DE SU DINERO

492 College St. (esquina Palmerston)
PARA INFORMACION 923-2160

Lisbon Service Station
339 College st. – Tel. 962-5169

Gulf

• MECANICA EN GENERAL
• REPARACIONES INMEDIATAS
• TRABAJOS GARANTIZADOS
• HABLAMOS ESPAÑOL

INVITACION

PROGRAMA ESPECIAL DE SEMANA SANTA

EN EL LOCAL DE 1050 DANFORTH AVE.
• SABADO 30 DE MARZO – MENSAJE: "Siete frases históricas".
• SABADO 6 DE ABRIL – PELICULA: "Triunfo y Derrota".

Y COMO CULMINACION DE ESTE ACONTECIMIENTO EN EL LOCAL DEL

BICKFORD PARK HIGH SCHOOL
777 BLOOR ST. (subterraneo CHRISTIE)

• VIERNES SANTO, 12 de ABRIL – PELICULA: "Crucifixión y Resurrección".
• SABADO, 13 de ABRIL – MENSAJE: "Cristo, autor de la vida".

HORARIO: 7.30 P.M.

ENTRADA GRATUITA

TODOS BIENVENIDOS

Celebre la SEMANA SANTA juntamente con nosotros y escuche al Pastor Pablo Sorensen
Conocido Profesor de Doctrina Cristiana
En el "Instituto Biblico Rio de la Plata"
en Buenos Aires, Argentina.

Iglesia Evangelica
Interdenominacional De Habla Española
1050 DANFORTH AVE. TORONTO
M4J 1M2 TELÉFONO 461-6061

CLUB ARGENTINO

CENA:
Antipasto
Milanesa
Vegetales
Cafe
Ravioles
Pollo
Postre
Vino incluido

BAILE:
Orquesta Moonshine
Discoteca

SHOW:
Quique Tucci
Los Condores
Washington Rodriguez

TICKETS: MAYORES $7.00 MENORES $2.50 SIN CENA $3.00

SABADO 20 DE ABRIL
a las 19.30 hrs. 3278 Dundas st.W.

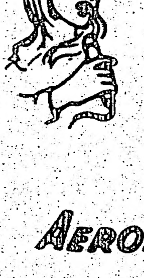
Donaciones a sortearse de

Aerolineas Argentinas
Commerce Court W. Ste. 3650

Peinados Roberta
1075 St. Clair Ave. W.

Queen's Choice
1031A St. Clair Ave. W.

Rocco Presti
894 College st.

St. Clair Optical Ltd
1177 St. Clair Ave. W.

Pilchas Oscar
Tel. 531-4332

Strauch Jewellers
1365 Lawrence Ave. W.

Apex Textile
1337 Lawrence Ave. W.

Alco Furniture Ltd.
432 St. Clair Ave. W.

el popular

OFICINA:
2543 Dundas st. W.
Toronto, Ont. M6P 1X6
Tel: 767-0443

DIRECCION POSTAL:
P.O.B. 1108
Adelaide st. station
Toronto 1, Ont.

PUBLISHER: Ralph Janowitzer

CRONISTAS: Miguel J. Tomazo William Markiewicz y Norman Coulter

FOTOGRAFIA: Argentina Photo Productions DIAGRAMACION: E. Sierra DISTRIBUCION: John's Delivery

Las opiniones y versiones escritas por sus autores son obras exclusivas de ellos, y no necesariamente tienen que estar de acuerdo con las nuestras.

EDITORIAL

Acción Subterránea

QUIENES vaticinaban que pronto surgirían cambios en el mundo árabe, derivados de la acción subterránea que en esos países comenzarían a intensificar los agentes de las superpotencias y de las potencias afectadas por la política petrolera de dichas naciones, la substitución en Libia de Muammar Kadafi, en sus funciones políticas y administrativas, por el nuevo "hombre fuerte" de ese Estado, comandante Abdel Salem Jalloud, es síntoma de que sus predicciones comienzan a cumplirse.

Libia, gracias a la explotación de su riqueza petrolífera ha dado un paso gigantesco, como lo demuestra el hecho de que de un ingreso bruto por habitante en 1951 de cuarenta dólares, saltó a 1,500 dólares en 1972 y, con la subida de precio del oro negro ocurrida a últimas fechas, sus ingresos se han transformado en fabulosos.

Esta gran prosperidad había permitido a Kadafi ayudar generosamente a Egipto, el cual recibía de Libia incluso gran financiamiento económico.

El mundo árabe tiene un prestigio que sólo fue superado por Nasser. En menos de un año preparó el golpe, mediante el cual derribó al rey Idriss Senoussi, para gobernar después a su país durante cuatro años y medio como director del Consejo del Comando Revolucionario.

Su idiosincrasia se refleja, entre otros, en los siguientes hechos: expulsó a la colonia extranjera, casi en su totalidad italiana, secuestró sus bienes y cerró las bases militares inglesas y norteamericanas; se empeñó en una lucha contra la burocracia libia a la que atacó ordenando retirar todas las mesas excedentes de las oficinas públicas, pues acusaba a los empleados de no dedicarse a otra cosa más que a tomar café; para extender su influencia en el extranjero ofreció dinero a los miembros del Ejército Republicano Irlandés (IRA), pero con la condición de que abandonaran el catolicismo para ingresar al islamismo, y amenazó con enviar tropas libias a Filipinas para ayudar a los musulmanes de esas islas.

Su política general, regida por sus "genialidades" no ha complacido a los libios, los que dudan de que la forma de gobernar de Kadafi les haya producido reales beneficios.

Ahora, es substituido de pronto, en las funciones reales de mando por el comandante Jalloud, si bien el comunicado respectivo, procurando no herir las simpatías que tiene Kadafi en gran parte del pueblo, indica que: "sin afectar su cargo de comandante general de las fuerzas armadas libias, se ha decidido que el coronel Muammar Kadafi se consagre por entero a las actividades ideológicas y a las organizaciones populares".

Recordamos que, cuando por otras causas y en muy distintas circunstancias, se quiso eliminar en otro país, en Indonesia, a un líder que también era considerado como carismático entre el pueblo, se le fueron retirando gradualmente sus funciones, pero de hecho ese gobernante absoluto —Sukarno— se había transformado en una figura decorativa y terminó por carecer del más pequeño poder. ¿Ocurrirá otro tanto con Kadafi?

Esta pregunta sólo podrá contestarlo el futuro, pero es indudable que tanto en Libia, como en los demás países árabes se están agitando fuertes presiones que sólo los gobernantes más hábiles podrán superar.

Aquí... Canada!

Un vistazo a los acontecimientos y personajes mas destacados del país.

Una version y proyección del Canadá en el panorama internacional de la noticia y el comentario.

CRONICA de Guillermo Marqui

CBC SIN ANUNCIOS

Según los postulados de Can. Radio- Television Comission los anuncios comerciales radiofonicos deberán desaparecer a partir del año proximo. En cuanto a la T.V. los anuncios serán limitados a 4 min. por hora.

AUMENTO DE SALARIOS

Los trabajadores al servicio del gobierno fed. de mas de 17 años de edad ganarán el mínimo de $2.20 por hora. Los mas jóvenes ganarán $1.95 por hora.

PAPEL MAS CARO

El papel de calidad fina aumentará de precio al 10% a causa del aumento de precio de la celulosa.

EXITO DEL MINISTRO

La llamada de Min. Macdonald para mantener el nivel de precio actual de la gasolina ha sido respetada por las grandes compañías petroliferas canadienses, las cuales prometieron la estabilidad de sus precios durante el mes de abril, y posiblemente en el mayo.

PROVECHOS VERTIGINIOSOS

El ministro fed. de Finanzas, J. Turner, responde a las acusaciones del NDP sobre el provecho exagerado de las grandes corporaciones petrolíferas que estos beneficios estan invertidos en el desarollo de la industria petrolífera con la creación de los nuevos puestos de trabajo.

VICTORIA DE LOS LIBERALES

Las votaciones de Nueva Scotia trajeron victoria absoluta a los liberales los cuales ganaron 33 puestos sobre 44. Los conservadores ganaron 10 puestos, el NDP - 3 puestos.

ZOO MAS BARATO

Respondiendo a los deseos del publico, la dirección del Zoo de Toronto creó billetes familiares por el valor de $5.00 para las familias y número ilimitado de niños.

LOS TRIBUNALES BAJO EL CONTROL DEL MINISTRO

El ministro provincial de Justicia R. Welch declaró que la mejoría del sistema penal requiere el control directo de los tribunales por su ministerio. En cuanto a los tribunales, los mismos temen que el control gobernamental creará la posibilidad de la intervención arbitraria del gobierno en los asuntos penales.

CARCEL—POLVORA

Carcel de Millhaven es considerado como la polvora a punto de explotar por causa del tratamiento particularmente duro infligido a los detenidos. Las autoridades resuelven el problema, transfiriendo una parte de los presos a otros penitenciarios, en primer lugar a Kingston.

Proseguirán Negociaciones Para Venta de Locomotoras

MONTREAL

Una compañia canadiense, controlada en gran parte por una firma norteamericana, ha anunciado que "proseguirá activamente" las negociaciones para una venta de locomotoras a Cuba.

La compañia, MLW Worthington Ltd., dijo ayer que la decisión fue tomada por voto unánime de los ejecutivos canadienses que participaron aquí en una reunión. Dos de los once directores son norteamericanos.

La propuesta venta de 25 locomotoras, valoradas en 18 millones de dólares, fue mantenida en suspenso debido a que estaria prohibida por un decreto ley de Estados Unidos y aunque MLW Worthington es una compañia canadiense, la Studebaker-Worthington Inc. de Nueva Jersey controla el 52 por ciento de las acciones.

Las subsidiarias argentinas de Ford y Chrysler negocían actualmente una venta de autos a Cuba por muchos millones de dólares.

Orientese en Ontario

El Dept. de ciudadanía ofrece clases de orientación GRATIS a todo recién llegado que quiera informarse sobre:

SEGURO DE SALUD, LEYES LABORALES, PROBLEMAS DE VIVIENDA, INSTRUCCION PUBLICA, ETC.

CENTRO DE INFORMACION BLOOR-BATHURST
896 Bathurst st. Tel. 531-4613

Pida un ejemplo GRATIS de Ontario y Usted, guia del recien llegado en el CENTRO DE INFORMACION BLOOR-BATHURST o en el MINISTRY OF COMMUNITY AND SOCIAL SERVICES, CITIZENSHIP BRANCH, 400 University Ave, piso 24 Toronto.

INEROSSSSSSGANE DINERO NEROSSSSSSGANE DINEROSSSSSSDINEROSSSSSSGANE DINERO GANE DINEROSSSSSSGANE DIN

GANE DINERO

Luego de cinco (5) exitosos años en negocios, Majestic ofrece Contratos de Limpieza garantizados.

Ahora es su gran oportunidad de ser su propio jefe. Porque trabajar por $2.00 la hora? Hágalo con Majestic por $5.00 a $7.00 por hora, part-time o tiempo completo en cualquier area de Toronto. Proveemos asistencia financiera y entrenamiento.

No vacile, llame ahora para información de 24 horas al 961-1515 y pregunte por JOSE

ONTARIO

Government Information

DEL MINISTRY OF COMMUNITY AND SOCIAL SERVICES

ONTARIO WELCOME HOUSE

Ontario Welcome House es una institución unica en su genero que ofrece a todos los nuevos llegados servicios multiples en numerosas lenguas, fue oficialmente inagurado el 5 de diciembre 1973.

El Centro es una dependencia de Citizenship Branch del Ministry of Community and Social Services y quiere reunir en el mismo todos los servicios posibles, en materia de asistencia a los recién llegados a Toronto. Deberá reunir informaciones sobre entitades gubernamentales y privadas que ofrecen servicios a los recién llegados. El personal incluirá expertos del Federal Department of Manpower and Immigration y organizaciones privadas y voluntarias. El Welcome House servirá como fuente de información y asistencia a los recién llegados y también como contacto con el complejo de organizaciones no oficiales, privadas y voluntarias para la asistencia para el inmigrante actualmente existentes en la ciudad. No obstante que la apertura oficial fue en diciembre, la Welcome House efectivamente ha funcionado desde los primeros de octubre 1973 bajo la dirección de Mrs. Diana Eaton en cualidad de coordinadora sustituido. Su personal habla 12 idiomas y prestó su asistencia cerca de 100 personas cada semana.

El Ontario Welcome House es un proyecto experimental con una experimental con un lapso proyectado de 2 años al cual el gobierno provincial ha dado vida como respuesta a las recomandaciones aprobadas durante el Heritage Ontario Conference sobre multiculturalismo que tuvo lugar en Toronto en el mes de junio 1974

The Hon. William G. Davis
Premier of Ontario

HORIZONTES CANADIENSES

Por Norman R. Coulter

Octava parte de una discución sobre la existencia del Canadá.

HISTORIA.- Según los archivos ciertos, el primer europeo que visitó lo que se llama hoy día el Canadá fué un veneciano, Giovanni Caboto. Puesto que trabajaba por los ingleses, se conoce mejor como John Cabot. Visitó la costa oriental en el año 1497, 5 años después del famoso viaje de Cristobal Colon. El siguiente año, 1498, buscando una ruta marítima para la China, descubrió el estrecho de Hudson.

Pero fueron los franceses los que reconocieron primeramente el valor de colonizar esta tierra. Bueno, hay que admitir que los ingleses decidieron colonizar mas al sur, pero esto no disminuye la importancia de la decisión francesa.

Después de 2 viajes previos, a la Bahía Esquimaux en 1534, y hasta Terracona (Quebec) y Hochelaga (Montreal) en 1535, en el año 1541 Jacques Cartir sembró trigo, col, nabo, y lechuga cerca al río Cape Rouge. De Roberval y su tripulación pasaron el invierno de 1542 a 3 allí, pero casi murieron. Afortunadamente fueron rescatados por Cartier en su corto viaje.

No hubo mas actividad seria hasta el año 1603.

CONTINUA LA PROXIMA SEMANA.

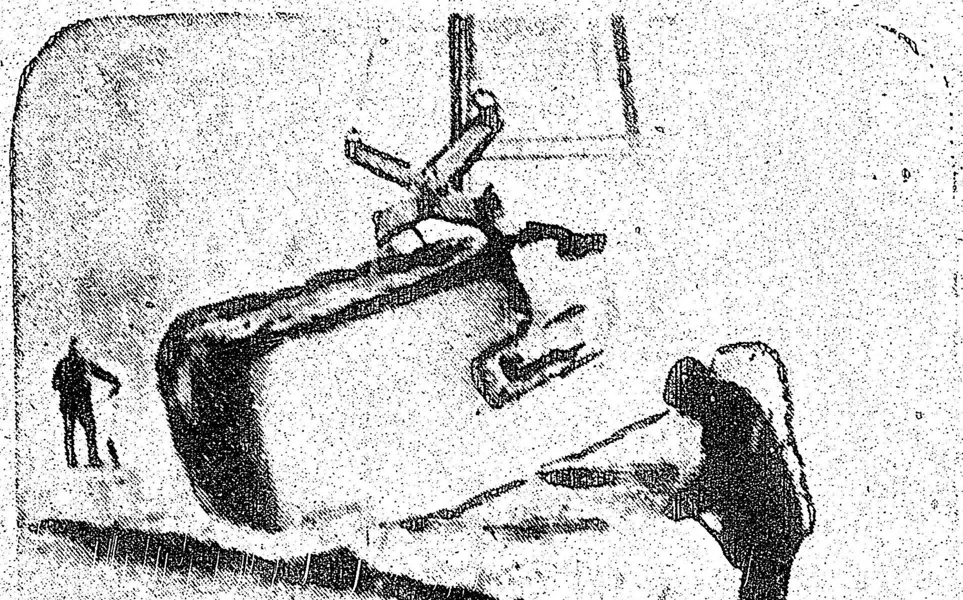

Cablefoto AP—OCEANO ARTICO, Canadá Empleados de la Imperial Oil, una subsidiaria de la Exxon Corporation, trabajan en aguas a 30 grados bajo cero para construir una isla artificial aquí, en territorios canadienses del noroeste. Cortaron un gran bloque de hielo, donde echaron grava para construir la isla que será usada como base para extraer petróleo y gas bajo el ártico.

¿QUIERE SER CIUDADANO CANADIENSE?

INFORMASE EN

STORE-FRONT CITIZENSHIP OFFICE

donde personal cualificado en servicio por 12 horas al dia, seis días a la semana

* respondera a sus preguntas sobre como hacerse ciudadano canadiense y
* ayudara a Ud. llenar la solicitud para la ciudadania.

Abierto de noche – para que pueda ir Ud. despues del trabajo.
Abierto durante el weekend – todos los sabados y domingos

Horario: de 10 a. m. a 10 p. m. de martes a domingo.
(lunes cerrado)

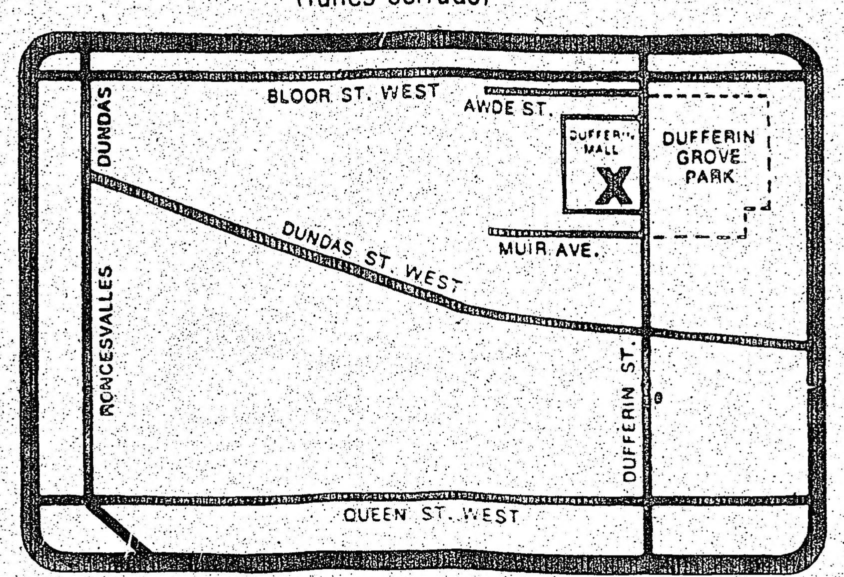

THE DUFFERIN MALL
966-6433

Atención: The Citizenship Office de Kensington Market (252 Augusta Ave.) en el futuro funcionará del mediodía a las 8.30 p. m. de martes a sábado.

Secretary of State / Secrétariat d'État

Ontario

Comisión de Estudios sobre Salarios, Estipendios y Beneficios del Personal Hospitalario

El Ministro de Trabajo formó una comisión hospitalarios con el encargo de examinar las medidas necesarias para poder suministrar en una base mejor del actual las negociaciones para determinar los salarios, estipendios y asistencias variadas para el personal. Son miembros de la comisión R. E. Alden, A. S. Tirrel, J. S. Dupré (Presidente).

La comisión pedira las opiniones del público por cuanto concerne a los puntos para examinar.

Los puntos para examinar y sobre los cuales deberá hacer una relación son los siguientes:

° Nivel de las comparaciones aplicables al personal hospitalario en conformidad del "The Public Hospitals Act" y la relación existente entre ese nivel y aquello aplicable a trabajos comparables en otras categorías de trabajadores en Ontario.
° Criterios apropiados de aplicarse para determinar dichas compensaciones.
° Posibilidad de actuar prácticamente y oportunidad de conducir las tratativas colectivas a un nivel que no sea aquello del hospital solo.
° Oportunidad para establecer un centro para el desarrollo y la publicación de datos estadisticos relativos a dichas tratativas

INVITACION PARA PRESENTAR PROPUESTAS

Las personas o grupos que desean presentar un expuesto escrito se pide que

° Informen la comision antes del 9 de abril 1974 sobre su intención.
° Llenar el sobredicho expuesto al más rápido para que llege

para que reciban en la comisión antes del 6 de mayo 1974. La comisión se reserva el derecho de pedir una succesiva análisis de q cualquier expuesto.

Los expuestos para con informaciones deben ser dirigidos:

The Secretary
Hospital Inquiry Commission
400 University Avenue [illegible] Floor
Toronto Ontario M7A 1T8

I. B. McKenna
Secretary

LATINOAMERICA

Lanza el Presidente de Bolivia una Ofensiva en su Intento por Recuperar la Salida al mar

- No Encuentra el Apoyo Esperado en Algunos Sectores de la Población
- Insiste en Luchar, aun a Costa de su Cargo, Para Lograr su Propósito
- Afirma que en el Futuro Gobierno Deberán Estar Quienes Compartan esa Inquietud

Por Gonzalo Vizcarra

LA PAZ (AFP).— El presidente de Bolivia, general Hugo Bánzer, lanzó una vasta ofensiva de política interior y exterior en otro intento para que su mediterránea nación recupere su salida al mar perdida hace 95 años.

Tras la convocatoria de un "encuentro nacional" de 300 personalidades de distintos sectores en la ciudad de Cochabamba, Bánzer se propone constituir un nuevo gobierno y lanzó un llamado a la union nacional.

Sin embargo, organizaciones obreras de las minas de estaño y otras se negaron a participar en la "consulta nacional". La ofensiva lanzada por Bánzer, jefe de un régimen militar en el poder desde agosto de 1971 y que encaraba elecciones para este año apunta por igual, según los observadores, hacia la acción de política interior y la posición de la diplomacia boliviana en el exterior.

El viernes en Cochabamba, el presidente Bánzer indicó que el futuro gobierno debería ser designado teniendo esencialmente en cuenta la disposición de sus miembros para luchar en favor de la salida al mar.

Hasta propuso renunciar personalmente a su cargo para lograr este propósito si fuera indispensable. El gobierno de Bánzer se apoyó en un principio sobre una coalición de la derechista Falange Socialista Boliviana (FSB) y del nacionalista MNR (Movimiento Nacional Revolucionario).

Pero esta base política sufrió, con el tiempo, un obvio desgaste. Dirigentes tanto del MNR como de la FSB fueron exiliados y ahora sólo algunos disidentes del MNR siguen en el gobierno. El tema de la lucha por la salida al mar se considera en Bolivia como especialmente movilizador de amplios sectores de todas las tendencias.

La reunión de Cochabamba se produce en vísperas de reuniones importantes para el sistema interamericano. Varios cancilleres latinoamericanos ya se encuentran en Estados Unidos para la sesión especial sobre materias primas de la asamblea de las Naciones Unidas.

Dentro de ocho días se reunirán con el secretario de Estado Henry Kissinger antes de la Asamblea General de la Organización de Estados Americanos (OEA) en Atlanta.

Hasta ahora pese a sus enérgicos reclamos Bolivia no logró grandes progresos en su demanda de recuperar una salida marítima al Pacífico que perdió en 1879 después de la guerra con Chile. Bánzer dijo el viernes que existe ahora en Bolivia una decisión de volver "muy pronto" al mar: el cónclave de Cochabamba.

Dejó en libertad al general para elegir un nuevo gobierno y los presentes se comprometieron a una "tregua política". Pero la obtención de una salida al Pacífico envuelve delicados problemas territoriales con dos naciones, Perú y Chile. Con Chile aparentemente el presidente Bánzer logró cierto grado de acercamiento. Conversó con el presidente de la junta, general Augusto Pinochet, cuando asistieron a la toma de poder del nuevo presidente Ernesto Geisel de Brasil.

El diario "Hoy" de la Paz publicó ayer una entrevista exclusiva del canciller chileno vicealmirante Ismael Huerta quien ofreció reanudar relaciones rotas desde hace años, "en cualquier momento".

Pero Huerta soslayó todas las preguntas relativas a una definición precisa de la posición chilena en cuanto a la salida al mar para Bolivia.

Pero Chile no podría negociar eventualmente sobre el problema sin obtener un acuerdo con Perú. Los territorios separados de Bolivia en la zona de Arica son fronterizos entre ambas naciones.

Perú, por intermedio de su ministro de Marina, contralmirante Luis Vargas, manifestó también el viernes que la aspiración boliviana de salida al mar es "lógica". Para Chile cualquier arreglo supondría la revisión del tratado de 1904 con Bolivia por el cual este último país admitió la pérdida de los territorios sobre el Pacífico.

Pide Paulo VI Acabar con las Venganzas, Animosidades y Resentimientos en Chile

Aboga por la paz y Fraternidad en Aquel País

CIUDAD DEL VATICANO, El Papa Paulo VI pidió ayer que se terminen "todas las venganzas, animosidades y resentimientos" en Chile e hizo un llamado en pro de la paz y la reconciliación en ese país.

En su discurso al nuevo embajador chileno en el Vaticano, Héctor Riesle, que presentó sus credenciales al pontífice, el Papa dijo que ha seguido la crisis chilena "con angustia paternal, cuando parecía amenazante...y tocaba a la opinión pública mundial".

"No hemos cesado y no cesaremos de seguir con la misma paternal diligencia los problemas dificultades que aún persisten" en Chile, dijo el Papa Paulo.

El pontífice dijo que desea para Chile "dos beneficios inapreciables para todo cristiano y ser humano: fraternidad y paz".

"Una fraternidad", agregó el Papa, "que superando las animosidades y los resentimientos y excluyendo las venganzas, contemple el restablecimiento de una comprensión auténtica y recíproca mediante una reconciliación efectiva y sincera".

Esta paz, dijo el Papa, "deberá ser edificada sólidamente en la salvaguarda de la vida humana, el bienestar moral y material y los derechos fundamentales de cada persona, condiciones indispensables para promover un verdadero progreso social que beneficie a todos".

Riesle es el primer embajador chileno en el Vaticano tras el cruento golpe militar que derrocó al finado presidente Salvador Allende.

En su discurso ante el Papa, dijo que su país ha sufrido "la crisis más grave de historia".

"Señor embajador:

"Hemos escuchado con gran atención las diferentes expresiones que vuestra excelencia acaba de dirigirnos en este acto de presentación de sus cartas credenciales, como embajador extraordinario y plenipotenciario de Chile ante la Santa Sede.

"Las palabras de vuestra excelencia nos han hecho sentir más cercano en estos momentos a su país, por nosotros tan querido y recordado, del que conocemos bien sus profundos valores religiosos y morales y su vastro patrimonio histórico-cultural, vinculado también sin duda alguna en su contextura y expansión a la secular presencia de la Iglesia.

"Este país, que puede preciarse de una larga tradición civil y cultural, orientada a realizar una convivencia libre y justa, siempre caracterizada por un marcado sentido de respeto y de tolerancia humana, ha experimentado recientemente una crisis lo más dramática de su historia, como vuestra excelencia ha indicado —con sufrimientos que han conmovido la opinión pública mundial. Precisamente porque es un pueblo que ha sufrido y sufre, nuestro sentimiento de entrañable afecto se ha dirigido y se dirige a él más viva y solícitamente. Esta crisis ha sido seguida por nosotros con angustia paterna cuando se perfilaba amenazadora; ha repercutido en nuestro corazón con la piedad que invocaba la sangre de los hijos esparcida. No hemos cesado ni cesaremos de seguir con la misma solicitud viva y paterna los problemas y las dificultades todavía existentes.

"¿Qué podría desear para el pueblo chileno —como también para los demás pueblos— quién, como nosotros, tiene la misión de una paternidad universal tan amorosa y a la vez comprometida? dos bienes primordiales e inestimables para toda clase de convivencia humana y cristiana: la fraternidad y la paz. Una fraternidad que, venciendo animosidades y resentimientos, excluyendo revanchas o venganzas, mire a restablecer una auténtica y recíproca comprensión por medio de una reconciliación efectiva y sincera; una paz sólidamente construida sobre la salvaguardia de la vida, de los bienes morales y materiales, de los derechos fundamentales de todas las personas, condición indispensable para promover un verdadero progreso social que sea beneficioso para todos —en especial para los más pobres— y al que todos puedan dar contribución libre y consciente.

Los Beneficios Políticos Para Chile Derivados de la Asamblea de Gobernadores del Banco Interamericano

SANTIAGO, Chile La reciente reunión en esta capital de la XV Asamblea de Gobernadores del Banco Interamericano de Desarrollo (BID), fue beneficiosa para Chile, no sólo en el aspecto político, sino también en el económico, según se desprende de declaraciones de altos personajes del gobierno y de la banca chilena.

En el aspecto político, el ministro de Relaciones Exteriores, vicealmirante Ismael Huerta, en conversación informal con periodistas de la prensa extranjera, expresó que en su opinión, la visita al país de centenares de personalidades de las finanzas, la banca y de organismos internacionales, permitió que pudieran constatar por sí mismos, "las falsedades de la campaña desatada contra Chile en el exterior, principalmente en Europa".

En el aspecto financiero, el titular de Hacienda, vicealmirante Lorenzo Gotuzzo, que presidiera la asamblea del BID, expresó que la reunión del banco en esta capital, "fue altamente positiva". Agregó que la extraordinaria concurrencia reveló "el interés que existe en los medios financieros internacionales por establecer relaciones comerciales con nuestro país", al tiempo que "deja en claro que la campaña insidiosa que se ha llevado adelante contra Chile, no tiene repercución en el mundo financiero". Dijo Gotuzzo que esta situación "nos abre una posibilidad inmensa y podemos mirar el futuro con gran optimismo".

Por su parte, el presidente del Banco Central, y gobernador alterno ante el BID, general Eduardo Cano, anunció que el Banco de Exportaciones e Importaciones de Estados Unidos (EXIMBANK), había autorizado de inmediato la reanudación de seguros y garantías para los créditos de proveedores norteamericanos a Chile, a corto y mediano plazo. "Esto abre al país —dijo Cano— una importante fuente de financiamiento externo para adquirir bienes de capital necesarios para acelerar el desarrollo económico del país".

Por su parte, ejecutivos de la banca privada chilena, que durante la realización de la asamblea del BID sostuvieron constantes reuniones con banqueros extranjeros que concurrieron al evento financiero, han declarado que en la práctica "los bancos internacionales abrieron las puertas a la banca chilena".

Al respecto, Arturo Polanco, ejecutivo del Banco de Chile, institución privada, y que durante el gobierno de Salvador Allende sufrió la pérdida del 80 por ciento do su línea de crédito exterior, dijo que ahora éste había aumentado al triple, luego de recuperar los créditos perdidos en los últimos cinco meses.

Pese a este aspecto positivo para Chile en Lot 18349, la situación económica interna continúa siendo crítica, mientras las autoridades del gobierno mantienen una férrea política de control sobre los precios.

2,000 Niños Mueren Diariamente en América Latina

LIMA, 6 de abril (LATIN) — Dos mil niños menores de 5 años mueren diariamente en América Latina por falta de recursos médicos-tecnológicos, afirmó hoy aquí un alto funcionario panamericano de salubridad.

GARAGE GOMEZ
50 MACK AVE — SCARBOROUGH
TEL.: 691-3674
REPARACION DE AUTOMOVILES

Condenó el Tribunal Russell a 4 Regímenes Latinoamericanos

Consideró que en Chile, Bolivia, Brasil y Uruguay se Están Violando los Derechos Humanos

ROMA, a 6 de abril. — El Tribunal Internacional Russell II hizo un llamado hoy aquí a las organizaciones internacionales y a los gobiernos, para que condenen las violaciones a los derechos del hombre en Chile, Brasil, Uruguay y Bolivia, responsabilizándolos de "crímenes contra la humanidad".

El llamado aboga porque los gobiernos supriman toda ayuda militar y económica a las autoridades condenadas por el Tribunal y lanza una campaña internacional en pro de la liberación de presos políticos en los países citados.

Presidido por el senador italiano Lelio Basso, el Tribunal está integrado por varias personalidades extranjeras, entre ellas el pastor Georges Casalis, el profesor Francois Rigaux, director del Instituto de Derecho Internacional de la Universidad de Lovaina y la señora Amalia Fleming.

En la sentencia, dictada al término de seis días de audiencia de testigos, el Tribunal Internacional "declara culpables de violaciones graves, reiteradas y sistemáticas de los derechos del hombre a las autoridades de hecho que ejercen el poder", en estos cuatro países de América Latina.

El Russell II señala que los trabajos de esta sesión del Tribunal "permiten concluir que las empresas multinacionales y las clases dirigentes fieles a ellas son las beneficiarias de los regímenes fascistas instalados en numerosos países de la América Latina.

Al término de la lectura del documento, el senador Basso hizo "una llamada a la atención y a la conciencia de los pueblos para que se conozca por todos los medios la realidad de Chile, Brasil, Bolivia y Uruguay".

El documento conclusivo, dijo Basso, ha sido enviado al secretario general de la Organización de las Naciones Unidas, a otras organizaciones, así como a todos los gobiernos y a los miembros del Congreso norteamericano.

El profesor Francois Rigaux, director del Instituto de Derecho Internacional de Lovaina, subrayó en una declaración "la seriedad de los trabajos", basados "en reglas precisas, en la Carta de los Derechos del Hombre y en un procedimiento riguroso"

La próxima reunión del Tribunal Internacional Russell II debe celebrarse en Bruselas, en donde se examinarán otros casos de violaciones de derechos del hombre, en diversos países latinoamericanos.

Entre ellos, se dijo, se encuentran Haití, Paraguay, República Dominicana, Guatemala y Puerto Rico.

EASY
DRIVING SCHOOL
NO NECESITA HABLAR EL INGLES PARA OBTENER SU PERMISO DE MANEJO.
ADELINO ROMEIRO
INVIERTA "SEGURAMENTE" con tarifas de promoción
996 Dundas w. TEL. 531-3604

Muebles Directamente de la Fábrica
Ahorre la ganancia del comerciante
Dormitorios - Comedores - Living
Conjuntos de Cocina - Lamparas
Alfombras - Mesas en
ESTILOS MODERNOS DINAMARQUES
ESPANOL Y PROVENZAL FRANCES
AHORRE, AHORRE
AMPLIAS FACILIDADES DE PAGO
Pregunte por DON MANUEL su vendedor español
UNITED FURNITURE FACTORIES
66 SPADINA AVENUE - ESQUINA KING STREET
TEL. 366-3951 — Abierto de 10 a. m. hasta 8.30 p. m.

Choque Entre Camiones en las Afueras de Caracas, Venezuela; 14 Muertos y 30 Heridos

CARACAS Catorce personas perecieron y otras 30 sufrieron heridas ayer al producirse un choque entre un autobús repleto de vacacionistas y un camión lleno de ladrillos estacionado en la carretera entre Caracas y Ciudad Bolivar.

El accidente se produjo antes del alba cerca de la población de Santa María de Ipire, a mitad de camino entre la capital y Ciudad Bolivar, a orillas del Río Orinoco, a 637 kilómetros de Caracas.

El autobús, que llevaba un grupo de 48 pasajeros y dos choferes y dos ayudantes, aparentemente chocó con el camión debido a que el vehículo estacionado en la vía no llevaba luces.

Las primeras personas en llegar al sitio del accidente declararon que los pasajeros muertos habían perecido instantáneamente debido al impacto.

Detuvieron en Ecuador a Seis Narcotraficantes

QUITO, 6 de abril. (LATIN) Una banda de seis traficantes de drogas fue traída a esta capital por personal de la policía internacional para investigar sus conexiones con Colombia y el puerto de Guayaquil.

La banda fue detenida en Machala, ciudad situada a 650 kilómetros al sur de la capital, cuando viajaban en una camioneta con depósitos camuflados en que escondían la cocaína, según informó la policía.

Señaló que la droga era llevada a Colombia y presumiblemente a Guayaquil para su embarque a la América del Norte.

Arrestan al Líder Magisterial Ecuatoriano

QUITO, 6 de abril. (LATIN)—El profesor Horacio Tinajero, presidente de la Unión de Educadores de Quito, fue arrestado ayer aquí. A causa de la detención, hubo mitines relámpago, que fueron disueltos por la policía. El motivo del arresto fue un discurso de Tinajero en el que criticó las medidas económicas del gobierno.

Autos Medianos Asigna a Perú el Proyecto Andino

LIMA, 6 de abril (AFP)— El proyecto de programa andino de la industria automotriz asigna a Perú los automóviles de tamaño mediano y los camiones de más de nueve toneladas, informa hoy la revista económica local "Peruvian Times".

El programa de asignaciones en el campo automotor será discutido aquí por la comisión del Pacto Andino a partir del 22 del presente y ya ha suscitado críticas en Venezuela.

Perú negocia con las compañías Toyota y Volvo para instalar una planta de motores.

La revista añade que a Bolivia atribuyó el proyecto de camiones ligeros y a Venezuela automóviles de más de dos litros y camiones pesados, mientras que Chile y Colombia han recibido camiones y autos medianos.

Sobre la Integración Latinoamericana Hablaron Lopez Portillo y Juan Peron

BUENOS AIRES, 6 de abril (AFP).—El ministro de Hacienda de México, José López Portillo, y la delegacion de funcionarios y empresarios mexicanos que lo acompaño en su visita de tres dias a la Argentina, regresaron esta tarde a su pais.

Antes de partir, López Portillo declaró que las conversaciones celebradas en Buenos Aires fueron altamente positivas para México y la Argentina y abren perspectivas de desarrollo multilaterales y posibilidades bilaterales, tal vez mas promisorias, dado el especial empeño del presidente Peron en establecerlas, y las del gobierno mexicano, que tiene gran interes en este tipo de desarrollo

Afirmo que la integración de México y Argentina "solo puede ser efectiva en la medida en que se una con todos los paises hermanos de Latinoamérica".

Durante su permanencia aqui, la delegación mexicana mantuvo entrevistas con el ministro de Economia, José Gelbard, y con el presidente Juan D. Peron; con este ultimo analizaron problemas que atanen a los paises del continente y se converso especialmente sobre la integración de las naciones latinoamericanas, a las que el presidente Echeverria suele denominar "los Estados Desunidos del Sur".

Mercedes Sosa Actúa en Perú

LIMA, 6 de abril (AFP) La cantante argentina Mercedes Sosa, ofreció anoche un recital en el Teatro Municipal el primero de esta capital, donde fue calurosamente aplaudida.

La intérprete de la canción social ya actuó aquí hace unos días en un teatro y la noche del jueves en un canal de televisión.

Entre ambas funciones hizo una gira también coronada por el éxito, por el norte del país. Mañana ofrecerá un recital popular con el auspicio del Instituto Nacional de Cultura.

Ordenarán a Siete Diáconos Peruanos Casados

LIMA, 6 de abril. (LATIN) Mañana se efectuará, por primera vez en Perú, la ceremonia de ordenación de 7 diáconos casados, quienes podrán administrar el bautismo solemne, predicar en la misa, distribuir la eucaristía y oficiar en el sacramento del matrimonio, según anunciaron anoche las altas autoridades eclesiásticas de esta capital.

Los siete diáconos —seleccionados entre 54 egresados de un curso sobre formación cristiana— serán ordenados por el cardenal Juan Landazuri Ricketts, en una ceremonia que se efectuará en la catedral de esta ciudad.

La ordenación de los laicos, cuya edad oscila entre los 40 y los 70 años, obedece a una recomendación emanada del Concilio Vaticano II, que restableció el diaconado como una forma permanente de ministerio.

El mayor de los siete, Eleazar Quiroz Cepeda, de 70 años, está casado hace 33 y tiene hijos. El diácono más joven es Juan Bautista Valdez, de 4 años, casado y con 5 hijos.

Otro de los futuros diáconos, Reinaldo Rojas Silva, de 5 años, que es casado hace 30 tiene seis hijos, dijo que "la ordenación hace prever que algún día la Iglesia de Perú tendrá sacerdotes casados, lo que ayudará a resolver la crisis de la Iglesia Latinoamericana".

intercom
nuestra gente
Organizacion Latinoamericana de difusion de la cultura
SE COMPLACE EN PRESENTAR EL PROGRAMA DE TELEVISION QUE LLEVA SU NOMBRE...
Los domingos a las
12:00 HS.
(MEDIO DIA)
CANAL 79 (cable 7)
CON:
• SUSANA MARTA
• OLGA SHOW
• WALTER HUGO
Citytv

LATINOAMERICA

Perú Planea Convertirse en un Gran Productor de Papel

Utilizará los Bosques Amazónicos y el Bagazo de la Caña de Azúcar

LIMA (AFP).— El Perú proyecta convertirse a breve plazo en un gran productor de papel, utilizando los bosques amazónicos y el bagazo de la caña de azúcar, con una inversión de 298,625,000 dólares.

"Industrias del Perú", empresa encargada de realizar los programas industriales del estado, anunció que establecerá una planta de pulpa química blanqueada en Iquitos, capital del Departamento de Loreto, en el Oriente Nacional.

Este proyecto se agrega a otros dos muy avanzados para fabricar, en la costa norte, papel periódico y pulpa blanqueada aprovechando el bagazo de los complejos azucareros.

La planta de Iquitos, cuyo estudio de factibilidad quedará concluido este mes, demandará una inversión de 6,245 millones de soles (156.125,000 dólares).

Se estima que los trabajos de instalación de la fábrica comenzarán en 1978, y que la producción, de 250,000 toneladas de pulpa química blanqueada anuales, se iniciará en 1980.

En Trujillo, a 550 km. al norte de Lima, se levantará una fábrica de papel periódico a un costo de 2,200 millones de soles (55.000,000 de dólares), financiados por organismos de crédito de Europa y los Estados Unidos.

"Industrias del Perú" informó que la construcción de la planta, que usará bagazo como materia prima, comenzará este año y operará en 1977. Producirá 110,000 toneladas anuales de papel periódico.

Al respecto, recordó que actualmente el Perú importará 70,000 toneladas de este papel por año, lo que representa un egreso de divisas del orden de 50.000,000 de dólares.

Finalmente, dijo que la planta de pulpa blanqueada. También a partir de bagazo, estará en Chiclayo, a 800 km. al norte de esta capital, y que comenzará a producir en 1977 unas 135,000 toneladas.

La inversión prevista en este proyecto, que será financiado por Canadá y países europeos, se estima en 3.500 millones de soles)— (87,500.000dólares).

Perón Fija su Posición Respecto a la Izquierda "no Insurreccional"

Plan Secreto Para Acabar con las Guerrillas

BUENOS AIRES El presidente Juan D. Perón ha fijado su posición respecto a la izquierda "no insurreccional", el sector radicalizado del justicialismo y los grupos terroristas.

En discursos y declaraciones, y en especial en su reunión del viernes con líderes de ocho partidos opositores, ha dicho que erradicará al terrorismo y que para ello tiene un plan secreto.

Los grupos terroristas ultra izquierdistas, sobre todo el ejército revolucionario del pueblo (ERP), trotskysta, fomentan la violencia con secuestros y asesinatos. Dos altos oficiales del ejército y por lo menos un hombre de negocios norteamericano están en manos del ERP, que ya ha extorsionado millones de dólares en otros casos de secuestro y atacado puestos militares y policiales.

Perón ha dicho que no está dispuesto a incurrir en el error de una "represión indiscriminada" y ha ordenado a líderes peronistas derechistas que se abstengan de ello. El viernes reiteró que respetará a los partidos izquierdistas que actúen dentro de la ley y mantendrá buenas relaciones con ellos. Esto se aplica en especial al partido comunista, que en el gobierno de Perón salió de una ilegalidad que había durado, con altibajos, desde 1950.

Perón estrecha vínculos diplomáticos y comerciales con países comunistas y el viernes dijo que "la imagen del comunista con una bomba en cada mano es cosa del pasado". Aunque algunos jefes comunistas han denunciado ocasionales actos de hostigamiento de los organismos de seguridad, el partido publica normalmente su prensa y realiza sin inconvenientes sus actividades. En agosto tuvo su 14o. Congreso Nacional y en junio lo tendrá la Federación Juvenil Comunista (FJC). Perón calificó de "mis amigos" a los jefes comunistas presentes en la reunión del viernes.

El aspecto más delicado y complejo de su estrategia es en relación con el ala izquierdista del peronismo, a la cual Perón ha colocado en cuarentena política, acusándola de estar infiltrada por ideas ajenas a la doctrina justicialista.

La izquierda peronista comprende a la organización guerrillera montoneros y a la juventud peronista. Creció rápidamente a partir de 1971, pero perdió influencia cuando el ex presidente Héctor J. Campora, que la apoyaba, renunció en julio pasado. Sin embargo, la "tendencia revolucionaria" (su nombre oficial) conserva notable capacidad de movilización callejera e influencia en la intelectualidad, círculos estudiantiles y en algunos gremios.

Perón dice que respeta las ideas de "la tendencia", pero sólo si las práctica fuera de las filas peronistas, algo que ella se obstina en no hacer. "Ya los he invitado a afiliarse a otros partidos, y ofrecí presentarles a dirigentes comunistas que son mis amigos", dijo Perón el viernes.

Perón ha pedido a los funcionarios de su gobierno que con la "tendencia revolucionaria" mantengan iguales relaciones que con fuerzas políticas ajenas al peronismo. Además ha intentado dividirla invocando los principios tradicionales de la "verticalidad" y la "lealtad a Perón".

Un sector universitario y por lo menos un líder destacado de la juventud peronista, Jorge Obeid, parecen haber sido ganados por esa estrategia, pero el grueso de la "tendencia" sgue en posiciones avanzadas. Aceptan a Perón de líder, pero cuestionan la orientación de su gobierno. Mario Firmenich, quizás el más destacado líder de la "tendencia", cree que la divergencia principal con Perón es que "la tendencia" ha convertido al socialismo

Agregó que hay además dudas en cuanto a la estabilidad del gobierno panameño.

En Definitiva los Partidos Marxistas Quedarán al Margen de la Constitución de Chile

SANTIAGO, Chile, 7 de abril En definitiva los partidos marxistas en Chile quedarán al margen de la constitución y de la ley, según declaró categóricamente el presidente de la Comisión Redactora de la futura carta fundamental de Chile, el abogado y exministro de Justicia, Enrique Ortúzar Escobar.

El gobierno de la junta militar, que asumió el poder el 11 de septiembre, después de derrocar la administración izquierdista del ex presidente marxista Salvador Allende, proscribió por decreto a todos los partidos marxistas o que dependieran de doctrinas políticas foráneas. Al mismo tiempo declaró el receso a los restantes partidos políticos, denominados democráticos. Esta situación se mantiene y, según los observadores políticos, se prolongará por mucho tiempo más, quizás por años.

El matutino "La Tercera" publica hoy una entrevista a Ortúzar Escobar, quien dio a conocer los lineamientos de la labor de la comisión redactora de la futura constitución política chilena que, en la historia del país, será la tercera. La primera fue dictada en 1833, y la segunda en 1925, cuando se cambió el régimen parlamentario a un régimen presidencialista.

PARTIDOS POLITICOS CANALES DE LA EXPRESION CIUDADANA

Ortúzar Escobar aclara en su entrevista, sin embargo, que los partidos políticos democráticos "jugarán un papel importante" en la constitución en estudio. "Ellos —agregó— son indispensables en una democracia, pues son los canales a través de los cuales se expresa la inquietud de los ciudadanos en relación con el gobierno y los grandes problemas nacionales.

Advierte, empero, que dichos partidos "deberán actuar en el futuro dentro de la órbita que le es propia y no podrán intervenir en la administración pública, ni en las elecciones o conflictos de carácter gremial o estudiantil".

"En este sentido —dice Ortúzar— es indispensable despolitizar al país y sustituir el sectarismo por el superior concepto de unidad, integración y solidaridad nacionales"

Batida a Fondo Contra el Narcotráfico en Chile

SANTIAGO, Chile, 7 de abril (EFE).— Una batida a fondo al tráfico ilegal de cocaína con ramificaciones en Estados Unidos y Europa, proseguía hoy la policía civil chilena, luego de haber detectado el sábado un contrabando de 65 kilogramos de clorhidrato de cocaína pura, evaluado en un millón 155 mil dólares, el más grande registrado en el comercio clandestino de estupefacientes en este país.

Luego de un allanamiento practicado en una de las calles que del centro mismo de la capital, la policía incautó tres maletas con 18 kilos de droga, por un valor de 315 mil dólares, continuando la búsqueda del resto del estupefaciente y de los traficantes.

Tres individuos fueron detenidos en relación con este hecho y parecen como propietarios de la cocaína.

Sin embargo, según la policía, el verdadero capitalista es Adolfo Soboky Tobias, actualmente procesado en Estados Unidos, luego de haber sido expulsado de Chile, y Guillermo Alamos Helo, a quien la policía buscaba intensamente hoy.

Se supo que la incautación de las maletas fue posible gracias a "un gancho" utilizado por efectivos del Departamento de Narcóticos de Estados Unidos, que se hizo pasar "por comprador" y que actuaba en relación con los servicios de investigaciones de Chile.

Casaroli no Sirvió de Mediador Entre los Estados Unidos y Cuba

CIUDAD DEL VATICANO, 7 de abril (AFP).— Monseñor Agostino Casaroli, secretario del Consejo para los Asuntos Públicos de la Iglesia, desmintió hoy aquí a su regreso de Cuba que hubiera servido de mediador entre La Habana y Estados Unidos.

Fuentes periodísticas italianas, que tal habían afirmado, habían dado cuenta de una entrevista posible del "Ministro de Relaciones Exteriores" del Papa con el canciller mexicano Emilio O. Rabasa, al [illegible] una misión negociadora y que se hallaba en Cuba al mismo tiempo que monseñor Casaroli.

Este puntualizó que no había celebrado entrevista [illegible] con el ministro de Relaciones Exteriores de

Votarán en EU el Nuevo Tratado

El Canal de Panamá lo Compramos, lo Pagamos, es Nuestro, Dicen 34 Senadores

WASHINGTON, 7 de abril El Senado indicó que rechazará cualquier nuevo tratado que implique renuncia a la soberanía norteamericana sobre la Zona del Canal de Panamá.

34 senadores, suficientes como para vetar la ratificación del tratado, se han hecho copatrocinadores de una resolución que afirma que "el gobierno de Estados Unidos debe mantener y proteger sus derechos soberanos y jurisdicción sobre el canal y la zona".

Por otra parte, cuatro senadores firmaron una resolución que apoya la declaración de principios, sobre la cual se basan las negociaciones actuales para un nuevo tratado que reemplace al actual del Canal de Panamá, firmado en 1903.

Esta declaración de principios en ocho puntos, firmado por el secretario de estado Henry Kissinger y el secretario del Exterior panameño Juan Tack, el siete de febrero en Panamá, dice:

"El territorio panameño en que está situado el canal volverá a la jurisdicción de la República de Panamá. La República de Panamá, dada su capacidad como territorio soberano, otorgará a los Estados Unidos de Norteamérica... El derecho a usar los territorios, aguas y espacios aéreos que sean necesarios para la operación, mantenimiento, protección y defensa del canal y del tránsito de barcos".

Para ser ratificado, el tratado requiere ser confirmado por una mayoría de los dos tercios del Senado, que tiene cien escaños.

34 senadores, o sea un tercio más uno, patrocinan la "resolución de retener la soberanía, presentada inicialmente el 29 de marzo por el senador Storm Thurmond".

"Lo compramos; lo pagamos; es nuestro", afirmó Thurmond al presentar la resolución.

El senador John McClellan calcula en 5 mil 700 millones de dólares el total de inversiones norteamericanas en el canal, incluso las operaciones diarias y de defensa.

McClellan considera que de pasar el canal a soberanía panameña, habría un "drástico aumento" en el costo del peaje.

Costa Rica Construye un Museo en el Cráter de un Volcán

WASHINGTON, 7 de abril (DPA).— Costa Rica está emprendiendo la difícil tarea de construir un museo en el cráter mismo de uno de sus volcanes y la Organización de los Estados Americanos colabora en esa tarea.

De llegar a feliz término, la obra se convertirá en el primer museo de América Latina ubicado en un volcán y son muy escasos los que existen en todo el mundo. El proyecto recientemente preparado por especialistas de la OEA, consiste en la incrustación del museo de cemento en una ladera del volcán Poas, ubicado en el parque nacional del mismo nombre. La edificación contempla también la habilitación de un mirador con vistas espectaculares y de una sala de proyecciones para la muestra de documentales.

A cargo de la preparación de los planos estuvo el arquitecto mexicano Agustín Hernández Navarro, con la colaboración de técnicos del Ministerio de Agricultura de Costa Rica, que tiene a su cargo el sistema de parques nacionales del país centroamericano.

Estallan Bombas en Diversas Ciudades Argentinas; "Escalada de Terror"

CORDOBA, Argentina, 7 de abril. (EFE).—Dos bombas de alto poder estallaron hoy en distintos puntos de esta ciudad sin que se produjeran víctimas, pero sí algunos daños materiales.

Uno de los artefactos hizo explosión en el domicilio de un exoficial de la Policía Provincial de apellido Lazarte y el otro en la casa de un empleado de la empresa de automotores Ford. En ambos casos provocaron destrozos en puertas y ventanas.

Por otra parte, un hombre resultó muerto durante un tiroteo que mantuvo esta mañana con dos policías, uno de los cuales fue herido de dos balazos.

El enfrentamiento se produjo cuando los agentes le pidieron la documentación y lejos de acceder a ello, la emprendieron a tiros con los policías.

El herido se encuentra fuera de peligro y el cadáver del desconocido se halla en la morgue en espera de ser identificado.

DENUNCIAN UNA CONJURA

BUENOS AIRES, abril 7. (UPI).—Una bomba estalló hoy en la ciudad de Rosario, distante 300 kilómetros al noroeste de esta capital, en tanto la poderosa Confederación General del Trabajo (CGT) de orientación derechista, advirtió sobre "una escalada de terror" y violencia para el próximo primero de mayo, Día del Trabajo.

En una declaración publicada en varios diarios de todo el país bajo el título "La sinarquía internacional no conseguirá sus objetivos" la CGT, tras repudiar el asesinato perpetrado el jueves contra el líder gremial Antonio Magaldi denunció que existe un plan destinado a "convertir en un primero de mayo 'rojo' la tradicional fiesta de los trabajadores".

Magaldi, enrolado en la línea derechista del sindicalismo peronista, era secretario general de la CGT de San Nicolás, una ciudad distante 200 kilómetros al norte de Buenos Aires, donde ya se han cometido siete asesinatos políticos en los últimos ocho meses.

El jueves en la noche, un comando guerrillero —que luego se identificó como perteneciente al grupo subversivo "Ejército Revolucionario del Pueblo" (ERP)— tendió una emboscada al sindicalista asesinándolo de no menos de 20 disparos de ametralladora.

RADICALISMO DE BALBIN

NEUQUEN, Argentina, 7 de abril (EFE).—El líder de la Unión Cívica Radical Argentina (UCR), Ricardo Balbín, negó que su partido haya pensado unirse al gobierno.

"No hay absolutamente nada; iniciado ni en tentativa, vinculado con la participación de otros partidos en el gobierno", expresó Balbín, quien realiza una gira por el interior del país.

Restaurant
CHUNG KING CHOP SUEY HOUSE
SABROSA COMIDA CHINA Y LATINOAMERICANA PRECIOS MODICOS
Hablamos Español
Visítenos en 424 College St.
Tel. 921-9645 (a 20 metros de Bathurst)
Servicio gratis a domicilio

SEGURIDAD FAMILIAR!
Para proteccion de ingresos por enfermedad o accidentes jubilacion y seguros de vida, llame sin compromiso alguno para Ud. a
ADRIANA TAPIA
the EXCELSIOR LIFE Insurance Company
40 WYNFORD DRIVE DON MILLS
429-4200

IBEROAMERICANAS

COSTA RICA CONSTRUIRA UNA REPRESA HIDROELECTRICA

MANAGUA (AFP).— Nicaragua y Costa Rica construirán una represa hidroeléctrica en las márgenes del río San Juan, anunció el sábado el jefe de la guardia nacional de Nicaragua, Anastasio Somoza.

REGULARAN EL PRECIO DE LOS GRANOS PERUANOS

LIMA (AFP).— El gobierno peruano construirá una red de silos a lo largo de la costa para almacenar 400,000 toneladas de granos a fin de regular el flujo de la producción y los precios.

El anuncio fue formulado por el ministro de Agricultura, general Enrique Valdez, quien dijo que este año comenzará a construirse la primera parte de esa red para guardar 125,000 toneladas de arroz desde el año venidero.

DESCARTAN UN GOLPE DE ESTADO EN LA DOMINICANA

SANTO DOMINGO (AFP).— El vicepresidente Carlos Rafael Goico Morales descartó anteanoche la posibilidad de un golpe militar contra el gobierno que surja en las elecciones de mayo en el caso que gane un partido de oposición.

LA EXPORTACION DE CALZADO URUGUAYO

MONTEVIDEO Uruguay podría exportar en los próximos cinco años calzado con valor de 100 millones de dólares si se adecúa una política exportadora, mediante la incorporación de equipos modernos y nuevos capitales, señalaron directivos de la Cámara de Industrias del Uruguay.

ALARMANTE INCREMENTO DE ROBO DE GANADO

BOGOTA Los ganaderos colombianos expresaron su preocupación por lo que calificaron de "alarmante incremento" de robo de ganado en la región de Arauca, fronteriza con Venezuela.

Expresaron que en los últimos tres meses fueron robadas más de 4,000 cabezas de ganado, cuyo valor es superior a los 3.000.000 de pesos solo en la región de Arauca.

VENEZUELA CONSTRUIRA DOS REFINERIAS

CARACAS Venezuela proyecta construir dos refinerías a un costo global de 615 millones de dólares para procesar petróleo crudo pesado, incluyendo parte del petróleo producido de la faja petrolífera de Orinoco, según el ministro de minas Valentín Hernández.

SI ROPA DEBE COMPRAR A CASA LISBOA DEBE LLEGAR
Para toda la familia
OPTIMA CALIDAD PRECIOS BAJOS
Personal de habla hispana
236 Augusta Ave.
366 7068

VENGA A VER LO QUE NO HA VISTO

RUSS MEYER'S VIXEN color
PUEDE SER LA PELICULA MAS EXPLICITA FILMADA!
FASTER, PUSSYCAT KILL! KILL!
CINE KENSINGTON
565 College st.
Sábado 13 de Abril
a medianoche

ECOS DE SOCIEDAD

Iglesia Evangelica de habla
1050 Danforth Ave. Tel. 461-6061 PASTOR: PABLO C. SORENSEN
CULTOS DE ADORACION: Sabados 7.30 pm.
ESTUDIOS BIBLICOS: Domingos 9.45am.
REUNION DE JOVENES: Sabados 6 pm.

Iglesia Evangélica Castellana 746 PAPE AVE. (frente a la estación del subway)
PASTOR: Frank Castrillo
TEL: 757-5576
Spanish Evangelical Church
ESCUELA DOMINICAL: Domingos a las 11am.
SERVICIO DE PREDICACION: Domingos a las 4pm.
REUNION DE JOVENES: Sábados a las 8pm.
Bienvenidos todos

CINE ARGENTINO EN TORONTO

Una vista del "lleno" que hubo en el Centre Theatre. Tres funciones colmadas de público. (A.P.P.- Miguel J. Tomazo).

Un domingo de fiesta para la comunidad latinoamericana, que dejó atrás la amargura de un día cuyas condiciones climáticas hacían pensar que debíamos mantenernos en casa. Un domingo que no obstante presentarse frio y lluvioso no fue obstáculo para que más de 1.000 personas acudieran al Centre Theatre, ubicado en 772 Dundas St. West, para presenciar un suceso que sin lugar a dudas marcará el hito de una nueva difusión cultural en Canadá, la del cine latinoamericano.

Presentada por Latin American Production la comunidad hispana tuvo la inmensa alegría de presenciar la película " ARGENTINISIMA 2", una producción de Fernando Ayala y Héctor Olivera creada por Julio Marbiz, y con fotografías de Alfredo Suarez y Fernando Molina. Durante 100 minutos que duró el filme, desfilaron los artistas más representativos del folklore y tango argentinos rodeados de encantadoras vistas naturales que recorren de punta a punta la República Argentina y llegan inclusive a las Islas Malvinas. Los Fronterizos, Los Chalchaleros, Atahualpa Yupanqui, Julia Elena Dávalos, El Chúcaro, Eduardo Falú, Ariel Ramirez, Jovita Diaz y otros tantos grandes arrancaron el aplauso de la platea, que por momentos se imaginaba estar presenciando un show " en vivo".

El público sin excepsión, que gusta de este tipo de espectáculo, cuanto más, desde una tierra tan alejada y extraña para la forma de vivir de los sudamericanos, recibió con mucho agrado la genial idea de Latin American Productions, que integran los Sres. Norberto Iglesias, José Morán y Elio Mendez y seguirá agradeciendo, pues esta empresa ha anunciado ya la realización de dos espectaculares más; en pocas semanas se proyectará la película " Embrujo de Amor" con el exitoso Sandro y la atriz Carmen Sevilla y para la segunda quincena de mayo hará su presentación en Toronto el conjunto folklórico argentino " LOS QUILLA HUASI".

(Especial para " EL POPULAR" con Fotos y texto de ARGENTINA PHOTO PRODUCTIONS por Miguel J. Tomazo).

Desde temprano la gente hizo " cola" para sacar su entrada (A.P.P.- Miguel J. Tomazo)

Un grupo de asistentes al espectaculo presentado por Latin American Productions conversa mientras retiran su " ticket". (A.P.P.- Miguel J. Tomazo).

ECOS DE SOCIEDAD

SIGUEN LOS EXITOS DEL INTERLATINOAMERICANO

DONDE HAY UNA NECESIDAD
AHI ESTA ......
"THE SALVATION ARMY"
New Cdn. Friendship Centre.
382 Lippincott Street
48 horas diarias al servicio
de la comunidad:
CAPITAN & Mrs. PEDRO CORDOBA
531-2845 531-2845 531-2845

Una amplisima vista del baile celebrado por el Club Inter Latinoamericano el sabado ppdo (A.P.P.- Miguel J. Tomazo)

Con casi doscientas personas se celebró el sábado pasado , en las instalaciones del 297 College St. el gran baile organizado por el Club Inter Latinoamericano.

La música, ejecutada con ritmo y calidad por The Latin Group, dio a los asistentes la oportunidad de bailar comodamente, pues la amplitud de la sala así lo permitía. Las parejas encontraron entonces, una nueva ocasión para darle rienda suelta al baile, que dejó entrever una vez más que los latinoamericanos somos gente que gustamos de la música y del ritmo, sea cual fuere.

Hubo además, y para regocijo de los presentes, un show del que participaron " el jilguero oriental" Nestor Olivera y otro grande del recitado gaucho uruguayo: Américo Mujica.

Ambos, cada uno en su género, pero unidos por el mismo ideal de música y canción, de verso tradicional y de canción de protesta, fueron aplaudidos fervientemente por el público, que gusta de este tipo de espectáculos.

La nota destacada de la noche, estuvo a cargo de un joven valor ecuatoriano, Victor Hugo Muñoz, soltero (pero enamorado de una ambateña), de 24 años de edad, oriundo de Guayaquil, - la tierra que recurda el abrazo histórico de los generales San Martín y Bolivar-, y que se ganó la simpatía y el caluroso aplauso a sus canciones.

En una entrevista que mantuvimos con él nos aclaró que actualmente está cantando en el Club El Inca, sito en 705 College St. desde hace 15 días atrás. Habrá que pegarse una vueltita para que nos siga deleitando más con su preciosa voz...

(Especal para " EL POPULAR" con texto y fotografías de ARGENTINA PHOTO PRODUCTIONS por Miguel J. Tomazo).

Tiene Problemas de INMIGRACION?

O Cualquier otro Problema

VENGA Y VEA A SU

United Latin Group

486 COLLEGE ST.

VEA LO QUE PODEMOS HACER POR UD.
SIN LAS ALTAS TARIFAS EXISTENTES.

Estamos al servicio

SI UD. QUIERE PERTENECER AL GRUPO LATINO UNIDO RELLENE ESTE CUPON Y ENVIELO A LA SIGUIENTE DIRECCION:

GRUPO LATINO UNIDO
486 College st.
Toronto, Ont. M6G 1A4

NOMBRE:______________________

DIRECCION:______________________

CIUDAD________ ZONA__________ PROV.____

TELEFONO:________ Firma __________

Nestor Olivera, "el jilguero oriental" deleito al publico con sus canciones. (A.P.P. de M.J. Tomazo)

Una nueva voz emerge para el publico hispano de Toronto. Se llama Vixtor Hugo Munoz y es ecuatoriano. (A.P.P. de Miguel J. Tomazo)

Clasificados

Mrs. ANNE

Lectora de barajas y consejera. Le aconsejará en todo lo relacionado a la vida. Una visita a Mrs. Anne le convencerá. Le aconsejará en amor, matrimonio, enfermedad por intermedio de su ayuda. Citas no son necesarias. Abierto diariamente de 9am. a 9pm. INCLUYENDO DOMINGOS. 618 Caledonia Rd. (media cuadra al norte de Eglinton) - 783-3202 NO DEJE DE IR A VERLA

¿BUSCA TRABAJO?

Cortadores de cuero con experiencia para fabrica de sacos y abrigos de cuero y gamuza.

Excelente sueldo y trabajo permanente.

HABLAMOS ESPANOL. Cosa Nova Fashions, 522 King st. W. 366-8551

ATENCION

NECESITAMOS

Lavadores de platos para trabajar en " Hungarian Village" 990 Bay St, Poco inglés necesario. Aplicar personalmente entre 10 y 12 am o 2.30 y 6 pm.

SOLICITAMOS

GERENTE para clínica profesional de tratamiento del cabello. Experiencia no necesaria. Debe tener bastante cabello. Salario más comisión. Conocimientos de inglés.
362-1651 después de las 11 am.

ATENCION

Se ofrece ayuda en problemas de inmigración, traducciones, todo lo relacionado al Unemplayment Insurance y servicios sociales para el inmigrante. Precios módicos
537- 1489 de 5 a 9.30 pm.

¿Necesita Trabajo ?

Costureras se necesitan para fábrica de ropa de hombre o mujer. Royal Leather Goods
363-9833

SE VENDE

Vendo Toyota Corolla, station wagon 68, pintura nueva, radio, en muy buenas condiciones. Precio $ 790.00.
823-2503 o 1-823-2503 después de las 6.30.

ATENCION

Constellation Hotel- 900 Dixon Rd.- Rexdale necesita lavadores de platos, mucamas, personal para limpieza nocturna y busboys. Aplicar personalmente en la oficina de personal.

IMPORTANTE

Se cuida niños de preferencia pequeños. 1311 Dufferin st. 534-9022.

OPORTUNIDAD

Se vende cocinas, refrigeradoras, camas y 1 mesa. Excelente ocasión.
534-9022

VENDO

Se vende automóvil mustang 1965. Excelentes condiciones.
767-2442

SE VENDE

Vendo Viva 68, buenas condiciones generales, precio $ 395.00
después de las 6.30 pm.

SE SOLICITA

Se necesita músico colombiano.
223-7280

SOLICITAMOS

Chapista para reparación de automovil. Buen sueldo. 699-6626

Se efectuan mudanzas a cualquier parte de la ciudad. Sr. Fortados
223-5248.

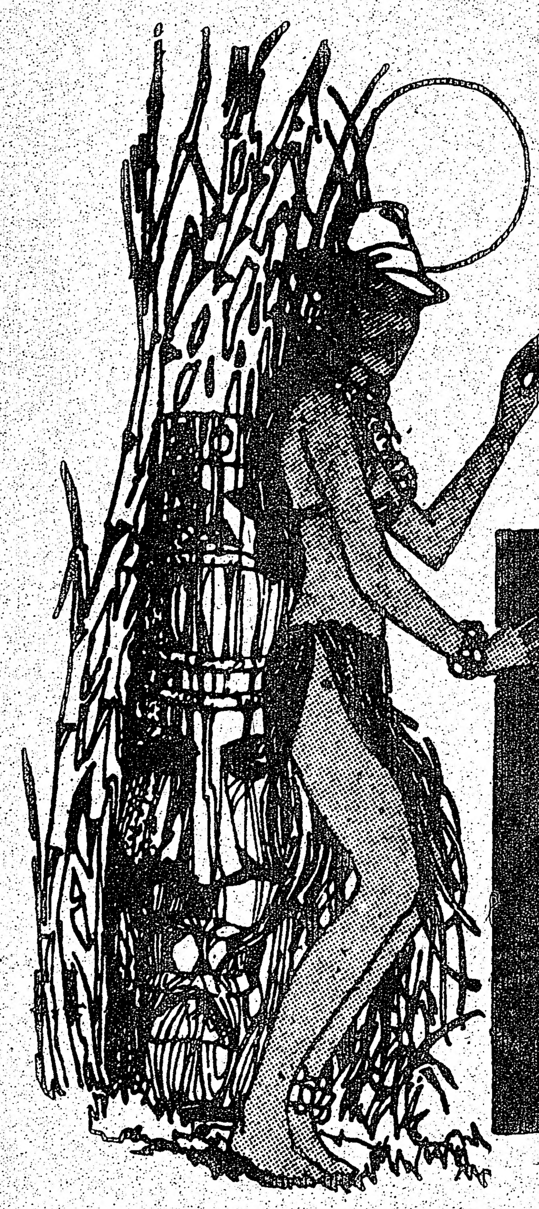

gran baile

sabado 13 de ABRIL

297 COLLEGE ST.

de 9 a 1am. .....

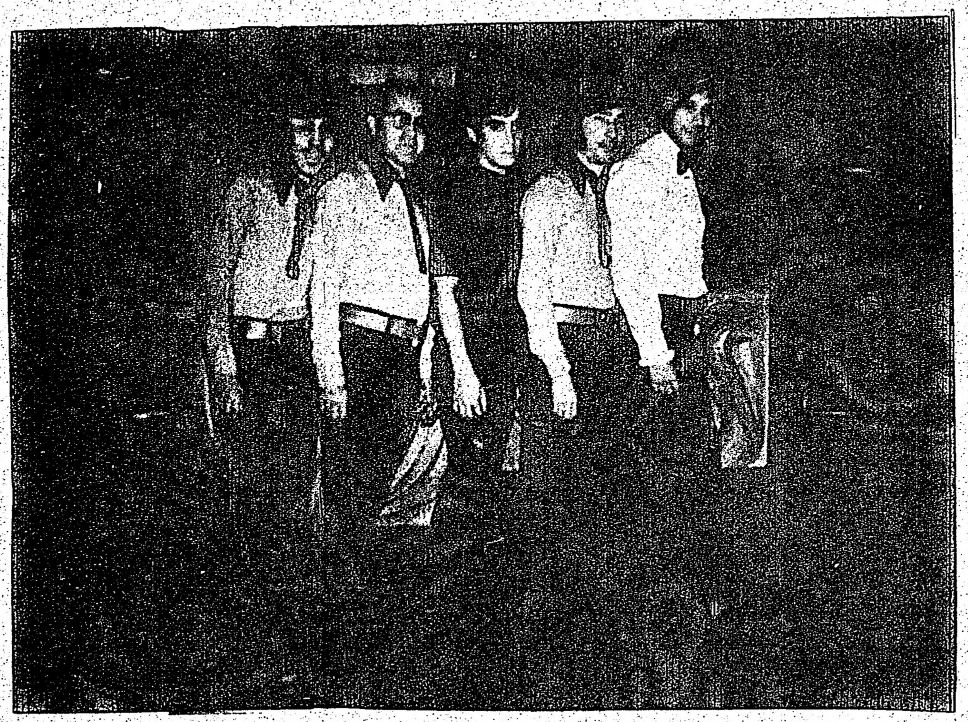

LOS RITMICOS

el grupo novedoso para el ritmo inconfundible por el sabor tropical de sus canciones y la alegria en su animacion.

y de 1 a 4am.

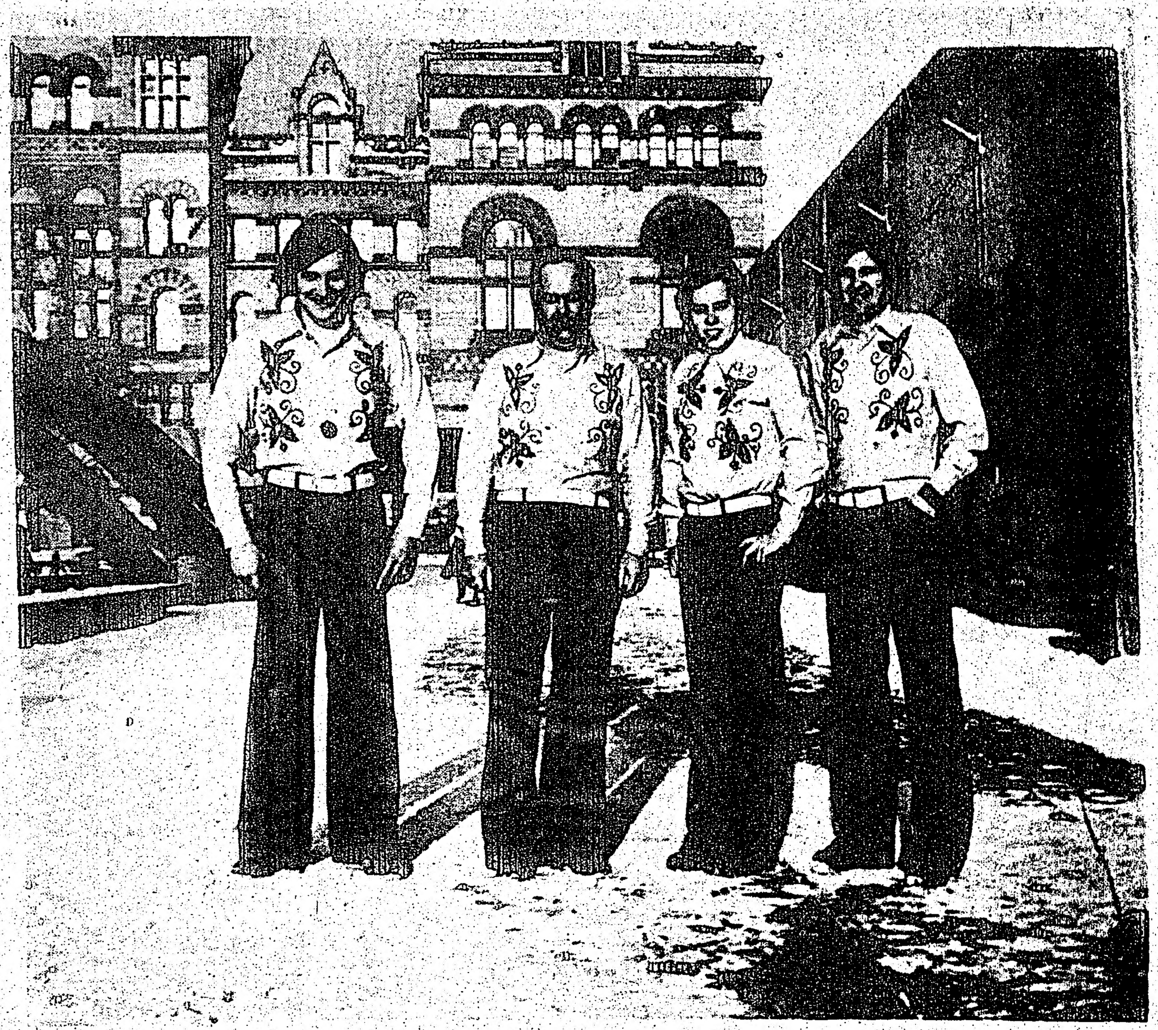

THE LATIN GROUP

Caballeros SOCIOS $1.00

NO SOCIOS $1.50

Damas SOCIAS Gratis

NO SOCIAS $1.00

OLIVA
FURNITURE *SEWING CENTRE CO.*
796 DUNDAS ST.W. TORONTO 366-1780
BELLOS MUEBLES DEL HOGAR
MAGNIFICOS SETS STEREOS
REFRIGERADORES Y COCINAS

ACADIA TRAVEL
IATA
272 Augusta Ave.
Tel. 923-6991
923-8501
Excursiones a precios reducidos a
Colombia - 8 de Julio a 21 de Agosto
Ecuador - 8 de Julio a 22 de Agosto
Uruguay - 12 de Julio a 31 de Agosto

COLORAMA AUTO SALES
Coches usados de fina calidad
3 Locaciones para servirle mejor
21 Wade Ave. -- 536-0479
3 Follis Ave. -- 533-7989
1425 Castlefield Ave. -- 654-4662

796 DUNDAS ST.W. TORONTO — TELEFONO 366-1780

CASA OLIVA

796 DUNDAS ST.W. TORONTO — TELEFONO 366-1780

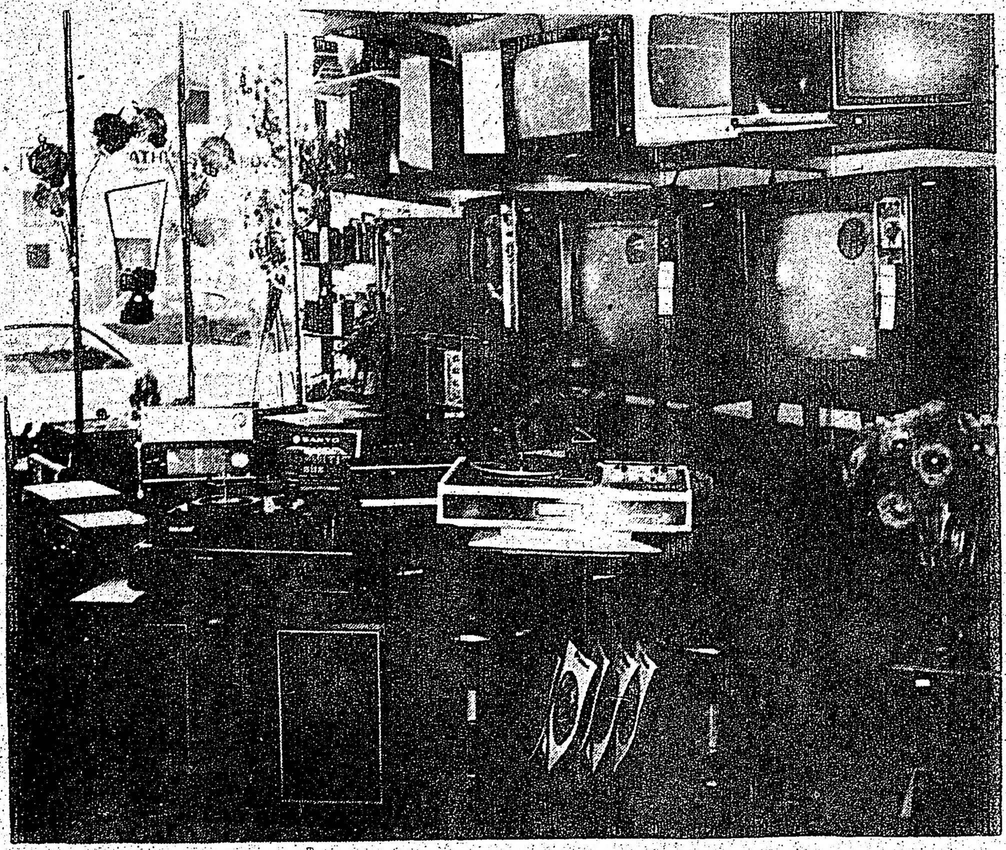

T.V ADMIRAL - R.C.A. - SANYO - GRUNDIG ZENITH
Aparatos SANYO - SILVER - ZENITH

FURNITURE *SEWING CENTRE CO.*

GRANDES FACILIDADES DE CREDITO

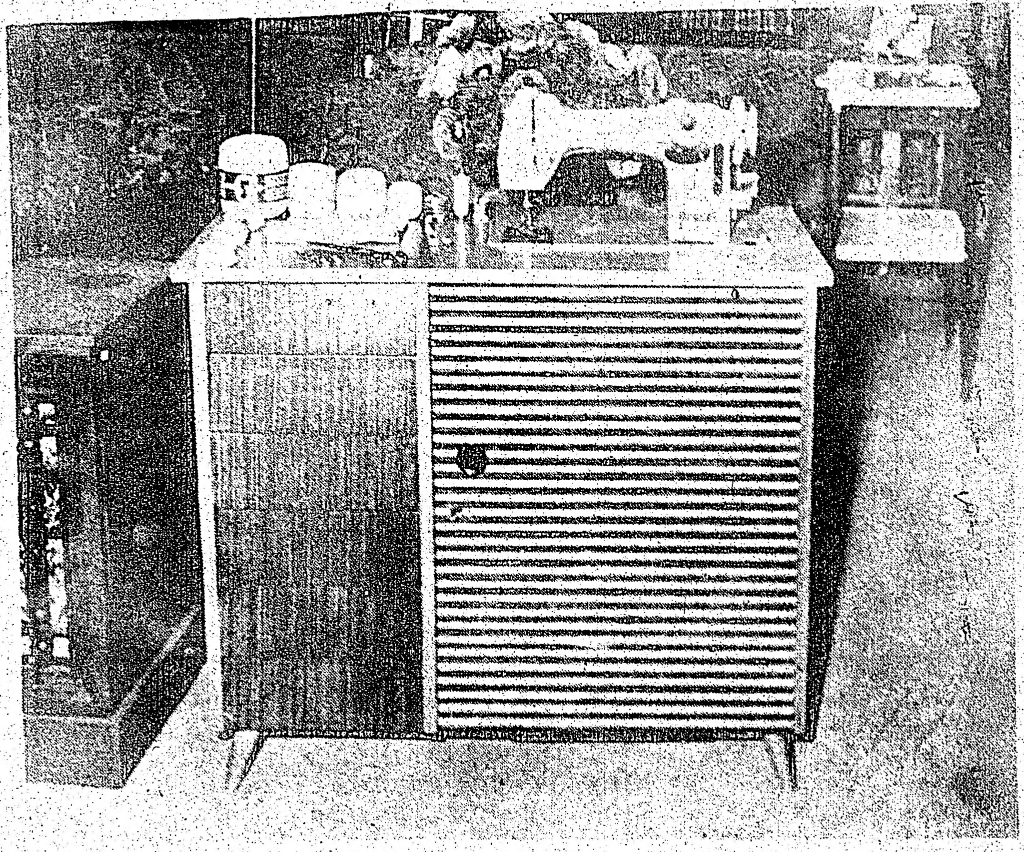

Maquinas de coser OLIVA - ALFA (espanola) OMEGA - MORSE

MAGNIFICOS SETS STEREOS

BELLOS MUEBLES DEL HOGAR

REFRIGERADORES Y COCINAS

PRECIOSOS TELEVISORES

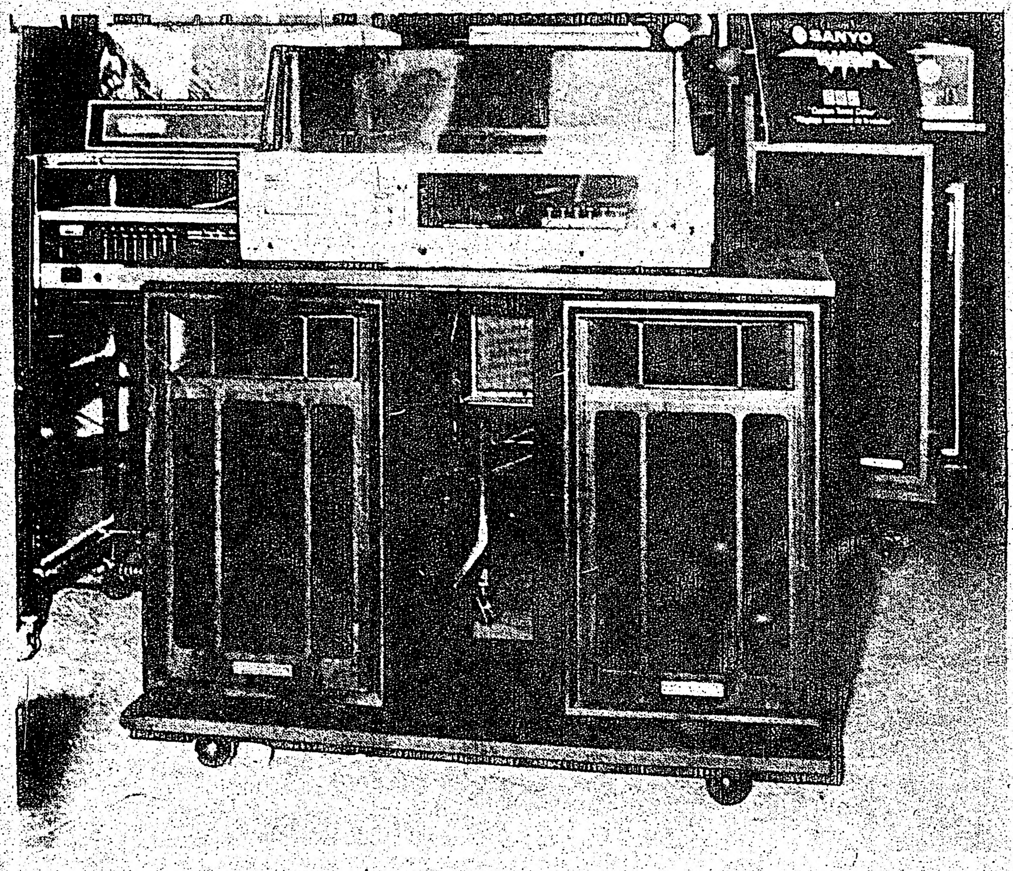

Equipo 8 track/radio, tocadiscos y grabadora JULIETTE - SANYO - SILVER -

Rifaremos entre los presentes UN SECADOR DE CABELLO PARA DAMAS, Y PARA CABALLEROS UNA AFEITADORA

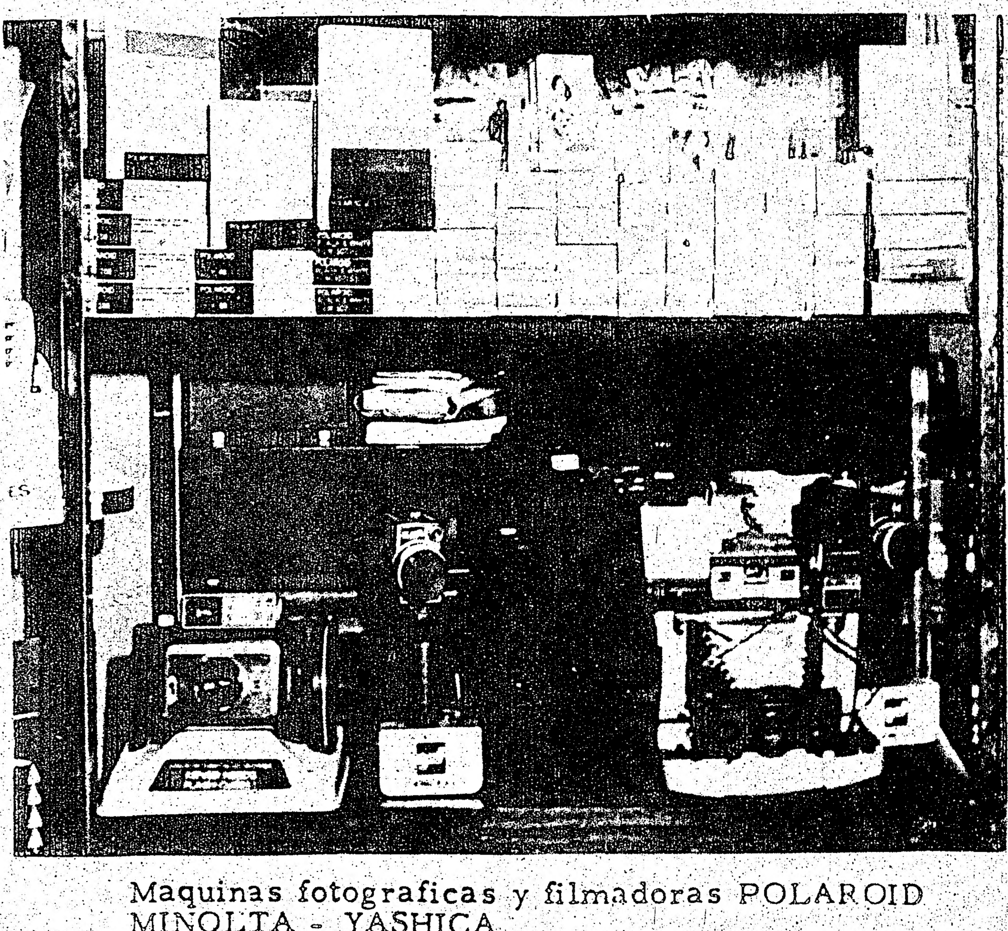

Maquinas fotograficas y filmadoras POLAROID MINOLTA - YASHICA

MIERCOLES 10 Casa Oliva regala 12 entradas para damas JUEVES 11 ,
VIERNES 12, 12 entradas
SABADO 13, "
"

ABIERTO DE 9AM. A 4PM.

mundo INTERNACIONAL

Moshe Dayán Propone la Renuncia en Bloque del Gobierno Israelita

Se Intensifican los Combates en los Montes de Golán

BEIRUT, JERUSALEN, 7 de abril (AFP-AP-EFE-).— Una de las peores crisis políticas de los últimos 26 años se agravó creando una atmósfera de incertidumbre y abatimiento en plena pascua judía, cuando el ministro israelí de defensa, Moshe Dayán, propuso hoy la dimisión en bloque del gobierno, en tanto que sirios e israelíes combatían en forma encarnizada por el control del Monte Hermon.

Dayán, según los informes de la radio israelí, sugirió también que el nuevo gobierno debería ser formado por la premier Golda Meir, y señaló la conveniencia de que se le encomendase otra cartera distinta a la de Defensa.

Las conclusiones de la comisión de investigación provocaron el martes pasado la dimisión del jefe del estado mayor israelí, teniente general David Eleazar, como principal responsable de la poca preparación ante la ofensiva árabe, pero no atribuyeron ningún tipo de responsabilidad al gobierno.

La caída en desgracia del popular Eleazar deprimió e indignó a muchos israelíes, que consideran a altos funcionarios del gobierno tan responsables de los reveses como los militares.

Una eventual destitución de Dayán podría provocar la caída inmediata de la coalición de gobierno al cabo de apenas un mes de integrada.

El informe del comité investigador afirma que Eleazar tomó a la ligera los preparativos bélicos de los árabes.

Sin embargo, pocos israelíes están dispuestos a aceptar la dimisión de Eleazar como punto final de la cuestión. La mayoría estaría de acuerdo con el columnista Yoel Marcus, que escribió en el diario "Haaretz": " el comité impidió que la depuración de responsabilidades llegase hasta el gabinete".

Al propio tiempo que Eleazar protesta por la "injusticia" del informe, los políticos se han enzarzado en una discusión sobre la definición del término "responsabilidad parlamentaria".

Durante los violentos incidentes tres militares sirios, entre ellos un oficial, resultaron muertos precisó el informe militar difundido por la emisora.

Las fuerzas sirias, según el informe bélico, silenciaron ocho baterías israelíes, alcanzaron con disparos directos de artellería varios puntos de apoyo y destruyeron tres tanques y un blindado.

Varios soldados israelíes resultaron muertos o heridos, precisó el informe sirio.

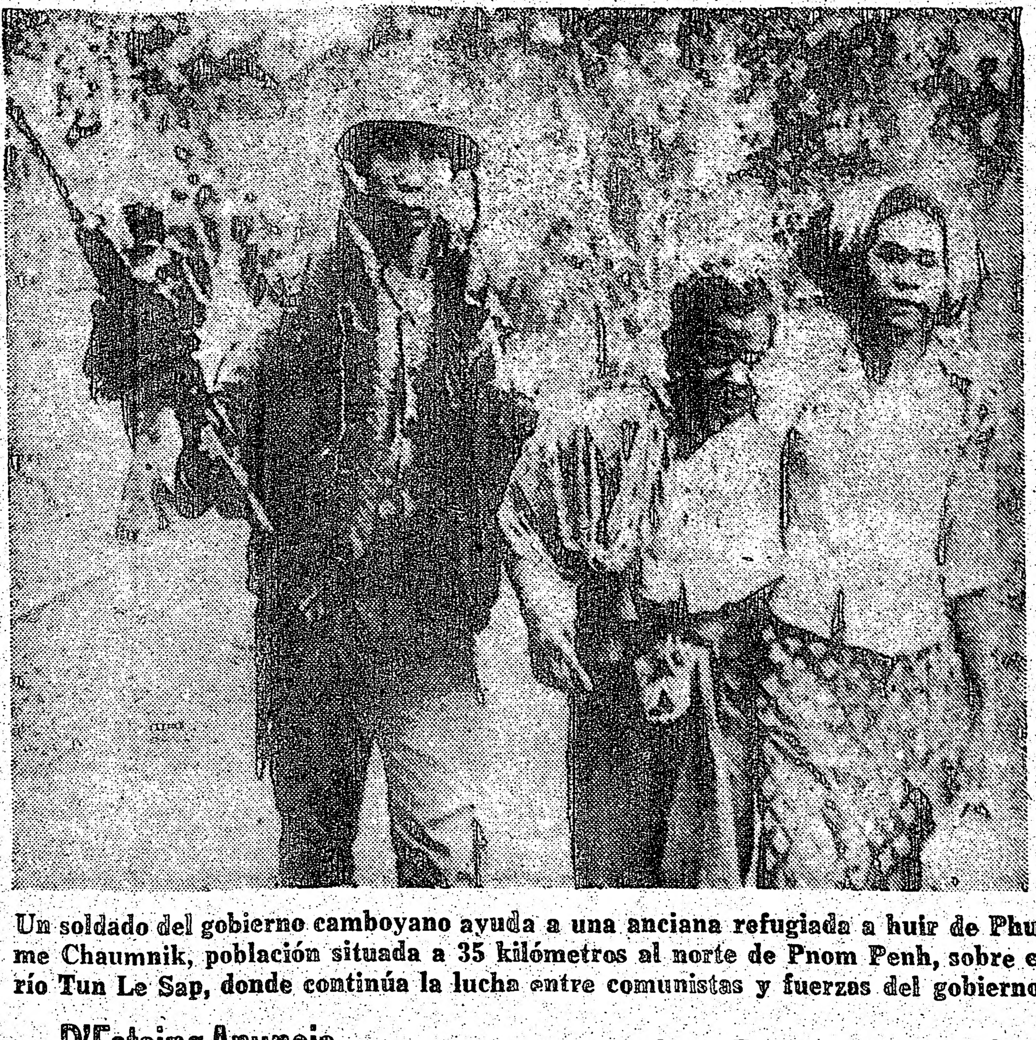

Un soldado del gobierno camboyano ayuda a una anciana refugiada a huir de Phume Chaumnik, población situada a 35 kilómetros al norte de Pnom Penh, sobre el río Tun Le Sap, donde continúa la lucha entre comunistas y fuerzas del gobierno.

El gran trasatlántico inglés "Queen Elizabeth II" se acerca a Hamilton, Bermudas, remolcado por varias embarcaciones, aunque una de sus calderas ya funciona, como se ve por las nubes de humo que lanza. El barco permaneció inmóvil en altamar, cuando su maquinaria se descompuso, y los 1.600 pasajeros que llevaba a bordo tuvieron que ser transferidos a otro barco.

Ola de Robos Sacrílegos en Bélgica

GANTE, Bélgica, 7 de abril (EFE).— Una oleada de robos sacrílegos se ha venido registrando en la región de Lieja en los últimos días, sin que hasta el momento existan indicios de sus autores.

La estatua de la Virgen Milagrosa, de gran devoción en Gante, desapareció la última madrugada de su gruta de Oostakker.

A principios de la semana fueron robados dos valiosos cuadros de la iglesia de Saint-Michel, en gante: un "San Francisco de Paula", obra del pintor español Ribera (1588-1652), y "La Sagrada Familia", original de un discípulo de Rubens, Gaspar de Crayer (1584-1669).

D'Estaing Anuncia su Candidatura a la Presidencia

PARIS, 7 de abril (AFP).— El ministro de Hacienda Valery Giscard D'Estaing anunciará mañana su candidatura a la presidencia de la república francesa, anunciaron esta noche aquí en el cuartel general de otro candidato, el disidente gaullista Edgar Faure.

Se notificó en círculos informados que Giscard D'Estaing y Faure celebraron una amplia entrevista para examinar la situación.

Luego Giscard partió hacia Chamallieres, Auvernia, de donde es alcalde y desde donde "hablará al país", dijeron allegados suyos.

Por su parte Edgar Faure viajó a su propiedad de Boissise para preparar la campaña electoral que se basará, dijo en substancia, "en que nadie mejor que yo puede reunir un número suficiente de sufragios a la vez entre los republicanos independientes".

El Tiempo ha Demostrado la Inutilidad de la Otan, Señalan en la URSS

MOSCU, 7 de abril (AFP).— El órgano del ejército soviético "Estrella Roja", denunció hoy aquí en un largo artículo que la OTAN (Organización del tratado del Atlántico Norte), no murió y representa una amenaza para la paz.

La revista retoma un tema que la prensa soviética analiza todos los días, al cumplirse el 25°. aniversario de la OTAN el pasado día 4, cuya celebración anunció como muy modesta y acaso apagada.

"Se limitó a un discurso del Secretario general de la OTAN, J. Luns, y a un desfile de tropas ante funcionarios subalternos" añadió la revista.

Sin embargo, este aniversario fue objeto en la prensa occidental de numerosos comentarios, estimó "Estrella Roja", pesimistas en su mayoría, que denunciaron las contradicciones en el seno de la organización atlántica y las perspectivas poco relucientes de su futuro.

Para "Estrella Roja" ese pesimismo es perfectamente fundado, y las contradicciones de orden económico y político entre Estados Unidos y sus aliados europeos, se agravan de un día para otro.

Pero la verdadera crisis de la OTAN, según el diario, es de otro orden: el tiempo mismo se encargó de demostrar la inutilidad de los objetivos que crearon la organización hace un cuarto de siglo.

Wilson Hablará hoy Sobre las Acusaciones

LONDRES, 7 de abril El primer ministro Harold Wilson dijo que hará mañana una declaración al Parlamento acerca de las recientes acusaciones "relacionadas con su oficina privada".

El anuncio fue hecho en medio de la tormenta provocada por la transacción en bienes raíces en que participó un miembro de la oficina de Wilson y las informaciones de prensa según los cuales su nombre fue falsificado en una carta que promovía el trato.

Nueva Estrategia: Bombas "Inteligentes"

Descubren un Método Para Construir Armas que Destruyan con un Solo Disparo

NUEVA YORK (ANSA).— En el próximo decenio se producirá una "revolución" en el sector de los armamentos convencionales, gracias a la realización de las "bombas guiadas", capaces de realizar el antiguo sueño de los estrategas militares de disponer de un arma lo suficientemente precisa como para destruir un objetivo con un único disparo. A esta conclusión llegaron expertos del Pentágono, normalmente prudentes en lanzar previsiones. Según ellos, las bombas "guiadas" revolucionarán la estrategia bélica en igual medida en que los tanques cambiaron las tradicionales tácticas de combate durante la primera guerra mundial, y el radar transformó la defensa antiaérea en el último gran conflicto.

La "revolución tecnológica" —tal el término usado por los expertos del Pentágono para describir los cambios ya en vías de realización— se basa en la conversión de las normales "bombas de gravedad" en otras que pueden ser guiadas hacia el objetivo mediante un "ojo" televisivo o rayo laser. El resultado de esta conversión relativamente simple, dado que consiste en colocar a la bomba de gravedad aletas y un sistema de conducción, es lo que los estrategas militares norteamericanos llaman y comúnmente "smart bomb" o "bombas inteligentes".

La idea, a decir verdad, no es nueva, puesto que ya durante el conflicto vietnamita los estadunidenses utilizaron este tipo de arma, en particular lanzando contra objetivos de la capital norvietnamita, Hanoi, una clase de "smart bomb" llamada "Hobos", provista de un sistema de guía televisivo que permite alcanzar, con un 75 por ciento de posibilidades, objetivos aún móviles.

Tal sistema de conducción, que los militares prefieren llamar "electro-optical", como el basado en el rayo laser, se encuentra ahora en vías de perfeccionamiento, en base a un programa de estudios en el cual participa la sociedad "North American Rockwell" de Columbus (Ohio) —realizadora del sistema de guía de la bomba "Hobos"— y que según previsiones requerirá un gasto de por lo menos mil millones de dólares.

Siempre de acuerdo a los expertos del Pentágono, en 50 años la estrategia del bombardeo aéreo basado en bombas de gravedad se mantuvo "virtualmente invariable": las "smart bomb" la revolucionarán, modificando al mismo tiempo, en el sentido más radical, los ya avanzados principios de la actual y sofisticada estrategia militar.

Scotland Yard Previene Contra más Bombazos

Por MICHAEL J. DENNIGAN

LONDRES, 7 de abril.—Un experto del ejército desarmó hoy una bomba de gelinita de siete kilos en el centro de Birmingham y Scotland Yard previno que otra ola de atentados con bombas podría ocurrir en Londres y otros centros poblados.

La bomba de Birmingham fue una de las tres que fueron plantadas ayer en poblaciones del centro. Dos estallaron haciendo volar una instalación ferroviaria de señales, destruyendo cuatro camiones y la planta baja de una oficina bancaria en la misma área.

Tres oficiales de policía resultaron heridos en Manchester al estallar una bomba en esa ciudad, mientras que una ola de bombas incendiarias estalló en 14 abigarradas casas de comercio en el límite norte de Londres.

Los compradores huyeron presas de pánico cuando estallaron las bombas de gasolina, pero no se informó que nadie hubiera resultado lesionado, y los pequeños incendios fueron extinguidos rápidamente.

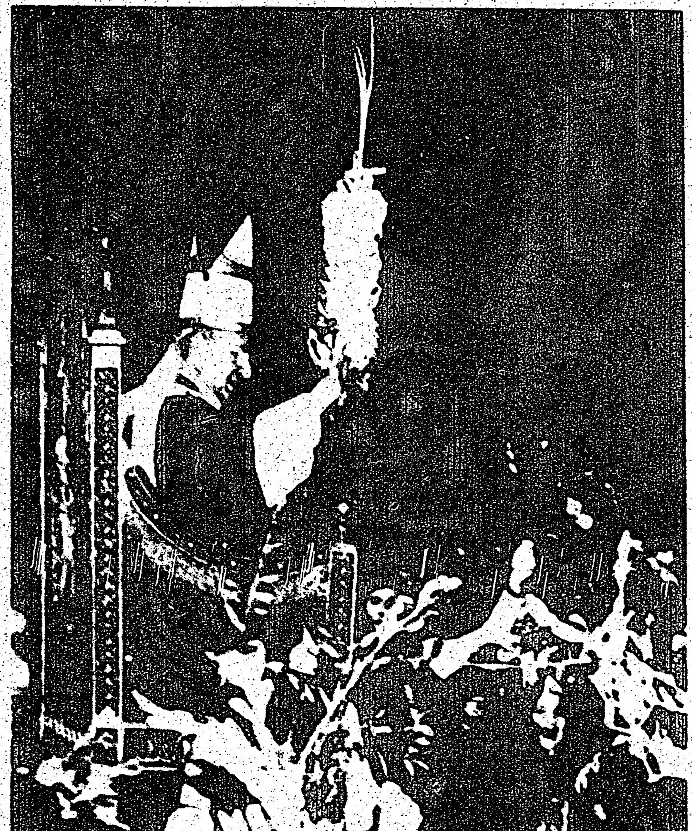

CIUDAD DEL VATICANO.- El Papa Paulo VI, sostiene en alto ramas de palma y olivo, mientras es llevado en su silla gestatoria por la Catedral de San Pedro, durante la celebración del Domingo de Ramos, en que se conmemora la entrada de Jesucristo a Jerusalén y marca el inicio de la Semana Santa.

Soldados Rebeldes se Apoderaron de una Estación de Radio Etíope

ADDIS ABEBA 7 de abril Soldados rebeldes se apoderaron hoy de una estación de radio en el oriente de Etiopía y exigieron la renuncia del subjefe del estado mayor del país, teniente general Haile Baikedagne.

La agencia oficial noticiosa etíope atribuyó a fuentes del Ministerio de Defensa la declaración de que el militar había accedido a las demandas.

La radio de Harar, una localidad situada a 370 kilómetros al este de Addis Abeba, dijo que el comando oriental había impuesto un toque de queda en la región hasta nuevo aviso "porque quedan aún funcionarios corruptos y delincuentes en el poder en Etiopía".

La trasmisión añadió que la acción de los soldados no estaba dirigida ni contra el gobierno central ni contra el pueblo.

"Es nuestro deber como miembros de las fuerzas armadas hacer que los delincuentes en el poder sean llevados a la justicia", dijo la radio, que se identificó como la "voz del comando oriental etíope".

Según la trasmisión, esa era el motivo de la petición de renuncia del subjefe de estado mayor.

Cesan a Cinco Miembros Kurdos del Gabinete de Ahmed Hassan

BEIRUT, 7 de abril El presidente de Iraq, Ahmed Hassan Albakr dictó hoy un decreto mediante el cual se deja cesante a los 5 miembros kurdos del gabinete, y los reemplaza con otras personas, según anunció la agencia de noticias del Medio Oriente.

Los ministros excluidos son: Ihsan Mohammed Shirzada, Mohammed Mahmoud Abdel Rahman, Nouri Siddik Shawish, Saleh Abdullah El-Yussefi y Mohsen Dezei. En su lugar nombraron a: Aziz Akrawi, Hashem Hassan Akrawi, Abdullah Mustafá Barzani, Abdullah Ismail Ahmed, y Abdel Sattar Taher Sharif.

La decisión es parte del plan del gobierno para hacer cumplir su versión de la autonomía para el Kurdistán. Los ministros eran partidarios del líder kurdo Mulla Mustafá Barzani.

Los que los han reemplazado habían abandonado el partido de Barzani hace algún tiempo.

breves mundiales

BUSCARAN ACABAR CON LA INFLACION BRASILEÑA

RIO DE JANEIRO El nuevo ministro de Hacienda, Mario Henrique Simonsen, dijo que uno de los primordiales objetivos del nuevo gobierno es controlar la inflación.

Dijo en una entrevista que eso se logrará "inmediatamente después de que finalice el ciclo de reajustes correctivos"

PROBLEMAS CON LA INDIA POR LOS PRISIONEROS PAQUISTANOS

NUEVA DELHI (AFP).— La conferencia tripartita de cancilleres de Pakistán India y Bangla Desh, que comenzó el viernes aquí, parecía bloqueada por el problema de 195 prisioneros paquistanos detenidos en la India desde 1971, que Bengala libre acusa de "criminales de guerra".

UNA SERPIENTE INTERRUMPIO UN DISCURSO DE INDIRA GANDHI

NUEVA DELHI La primero ministro Indira Gandhi fue interrumpida por la presencia de una serpiente cuando hablaba en una concentración pública en Poona, al occidente del estado de Maharashtra.

La repentina visita provocó un poco de pánico entre los asistentes. La señora Gandhi les pidió que se calmaran y les prometió que concluiría dentro de un minuto su alocución. La multitud aceptó, según testigos presenciales.

Un oficial de policía se encargó de dar muerte al instruso reptil.

INAUGURAN LA MAYOR REFINERIA DEL MEDIO ORIENTE

PRAGA Una de las mayores refinerías del Medio Oriente, construida por Checoslovaquia a un costo de 62 millones de dólares, fue inaugurada ayer en Basra, en la región sur del Irak, según informó la agencia de noticias CTK.

La refinería tendrá capacidad anual para 3.3 millones de toneladas de petróleo; es una de las mayores plantas industriales exportados por Checoslovaquia.

CONDENADOS A MUERTE POR SU PARTICIPACION NAZISTA

MOSCU Cinco estonios han sido sentenciados a la pena capital y otros dos a 15 años de reclusión en campos de trabajo, por colaborar con los nazis en la Segunda Guerra Mundial.

Los reos, según el diario Sovietskaya Estonia, pertenecían a una organización militar fascista llamada Omakaitse y participaron en la ejecución de 22,000 prisioneros de guerra y de más de 1,500 vecinos de la ciudad de Narva.

FUERTE PRESUPUESTO MILITAR AUSTRALIANO

CANBERRA, Australia Australia gastará 477.500,000 dólares en los próximos cinco años en equipo de defensa comprado en Estados Unidos, Gran Bretaña y Alemania Occidental, informó el ministro de Defensa, Lard Barnard.

Según el ministro la adquisición de las nuevas armas, aprobada por el gabinete federal, dará a Australia las fuerzas armadas mejor equipadas en tiempos de paz en su historia.

ENCUENTRAN PODEROSA BOMBA EN LONDRES

BIRMINGHAM, Gran Bretaña (AFP).— La policía encontró ayer en una calle céntrica aquí una cartera conteniendo una bomba de siete kilos de gelinita, la mayor carga jamás descubierta desde que comenzaron los atentados en la ciudad el año último, que fue descebada.

APLICAN DE BASTONAZOS A UN DESNUDISTA

GEORGETOWN (AFP).- Al streaker o practicante del desnudismo callejero agarrado en flagrante delito, le propinaron en Guyana seis bastonazos en el trasero, anunciaron las autoridades.

Hasta ayer el streaking estaba condenado aquí con una multa de 25 dólares.

DESCUBREN UN INMENSO DEPOSITO DE PETROLEO

LONDRES Un depósito de petróleo inmensamente rico, que se cree podría ser aún mayor que el ya localizado en el mar del norte, ha sido descubierto junto a la costa suroeste de Gales, informa el diario "Sunday Express".

NEW COLLEGE CLEANERS & LAUNDERERS
SERVICIOS DE TINTORERIA EN SECO
TRAJES – CAMISAS – ABRIGOS, ETC.
PRECIOS ECONOMICOS
353 College Street Toronto/Ontario. 923-2931

APRENDA UN IDIOMA EN SU CASA

Inglés, Francés, Español, Alemán, Italiano, Griego, Ruso y otros 18 idiomas que Ud. puede escoger.
Canadian Polyvox Institute
7 SUPERIOR AV, SUITE 306, TORONTO M6V 2J1
Sin ninguna obligación para mí; Favor envienme detalles completos acera del método Polivox. Estoy interesado en el siguiente idioma:
NOMBRE........ OCUPACION........
DIRECCIÓN........
CIUDAD........ PROV........
TELÉFONO........ EDAD........

CLINICA DENTAL AUGUSTA
181 AUGUSTA AVE. 2 PISO
368-4933
Dentadura completa y parciales hechas a medida, Reparacion y ajustamientos el mismo dia. Ajustamientos para dentadura y consultas gratis. Garantia total en nuestro trabajo.
Horario 9am.-7pm. Sabados 8am.-2pm.

714 COLLEGE ST. TEL 535-1924
Agencia de Viajes
Los Cinco Continentes
A VUESTRO SERVICIO
VIAJES ESPECIALES TODO EL AÑO A SUDAMERICA ESPECIALMENTE A: CHILE, URUGUAY, ARGENTINA, ECUADOR, COLOMBIA
VIAJE AHORA Y PAGUE DESPUES. TAMBIEN INMIGRACION, VISAS Y PASAPORTE.

21st CENTURY LOVE CINEMA
SIN CENSURA
Las mejores películas sexuales, sin censura en cartelera, sólo para adultos.

ESPAÑA

Nombres con Noticias

Por Mario HERNANDEZ ESTEVEZ, Corresponsal.

MADRID, España, 2. — He aquí la actualidad hispana, a través de figuras y hechos: GIGLIOLA CINQUETTI, está por aquí, contratada por TVE. Cantó de manera distinta, claro, porque los años pasan y la edad de amar le llegó a la italiana con todas las de la ley. Y como con la edad de amar llegan otras cosas, por la fémina nos ha venido con unos aires de sex appeal muy concretos, muy definidos...

AURORA BAUTISTA, responde muy rotundamente ante esta ola de sex en las estrellas españolas. Como ella parecía ajena a estos avatares del impacto emotivo, ella va y dice: "Pero, ¿quién ha dicho que yo no tengo sex appeal?"...

ANALIA GADE y MONICA RANDALL, son las protagonistas de una nueva película. Las tremendísimas que no se llevaban bien y que ahora son muy amigas. Por culpa de los hombres, que dan muy mal pago. Seguro que ambas se cuentan cuitas, porque ambas son dos de las más enamoradas estrellas del censo español...

LUIS AGUILLE dice que va a actuar en el Carnegie Hall, de Nueva York. Y se queja el cantante de que en España no se conoce bien su repercusión en el extranjero. Bueno, a lo mejor es que en el extranjero Luis canta de otra forma...

LOLA FLORES se empeña en formar su clan. Junto a su descubrimiento canoro, MARIAN CONDE, tiene ahora a ENCARNITA POLO. Lola sigue diciendo que en cuanto ella quiera, acaba con tanto mito falso como ahora mismo hay. Bueno, pues a ver si se decide...

MANOLO GIL, sigue fiel a la soltería. El otro día me lo encontré junto a una rubia despampanante. Me dijo: "No, de matrimonio nada. ¡Me da pavor! El matrimonio empieza siendo una ilusión y en seguida se convierte en una guerra. No sé las causas, pero sí los efectos"...

TERESA RABAL y EDUARDO RODRIGO, tan campantes. Aseguran que no hay marejada en su "affair" sentimental; que todo sigue muy bien, muy feliz, muy en luna de miel. Como Madrid se ha llenado de rumores, había circulado uno asegurando que Teresa y Eduardo habían llegado al final de la andadura...

AMPARO MUÑOZ, Miss España, se está convirtiendo en una de las figuras indispensables en las reuniones. Amparo asegura que se va a dedicar al cine y al teatro, de plano. Bueno, ahora falta que le den entrada, porque las Miss, en España, no han tenido lo que se dice mucha suerte cinematográficamente hablando...

ORNELLA MUTI, sigue siendo la estrellita italiana más solicitada por estos pagos. Lolitísima ella, todos y cada uno de los directores, todos y cada uno de los productores, tienen preparada película para la italiana tremendísima. Cosas de la vida...

ANTONIO GADES, asegura que terminará sus días a la vera de MARISOL. Que "Marisol es la mujer de su vida, el no va más". Bueno, enhorabuena, teniendo en cuenta que hombres y mujeres andamos siempre a la busca del "partenaire" ideal. Lo que sucede es que el bailarín es un tanto voluble, y no es raro que andando el tiempo, asegure eso de que "¿dónde dije Diego?"...

BARBARA REY, se queja. Las guapas se quejan de una manera especial, pero se quejan. Lleva interpretadas dieciséis películas, pero aun no le ha llegado la gran fama. Y ella, lógicamente, se pregunta las causas. Pero esas son cosas que nunca sabe nadie, guapita. Y a propósito de guapita, les informamos de que Bárbara fue Miss Madrid y Miss Cinema, en su momento....

ARTURO FERNANDEZ, uno de los galanes del cine ibero, muy bien acompañado en "Matrimonio al Desnudo".

MARISOL, según su novio actual, el bailarín Antonio Gades, "es una mujer para amarla toda la vida"...

ESTAS son las venezolanas Rina y Rhona Ottolina, que prueban suerte en España. Con ellas, director y productor.

España: Detenidos 3 Dirigentes del PC

(AFP y EFE)

MADRID, 6 de abril.—Tres dirigentes del Partido Comunista español, dos de ellos integrantes del comité central, acaban de ser detenidos en Madrid, anunció hoy la Dirección General de Policía.

Entre los detenidos, subraya el comunicado, figura Francisco Romero Marín, de 59 años; que pertenece al comité central y a la comisión ejecutiva del partido.

La policía señaló que Romero Marín es un ex comandante de brigada del campo republicano durante la guerra civil de 1936-39.

Al terminar la guerra pasó a la Unión Soviética, donde cursó estudios en la Escuela Superior de Guerra "Frunze", de la que egresó en vísperas de la Segunda Guerra Mundial con el grado de teniente coronel del Ejército Rojo.

Siempre según la policía, utilizaba en aquella época el nombre de Fralov Roman Romanovitch.

El comunicado policial agrega que Romero aceptó hace varios años trasladarse clandestinamente a España para reorganizar el partido.

Los otros dos detenidos son Carlos Alberto Sáenz de Santamaría Alegría, de 28 años, y su esposa Pilar Brevo Castells, de 31, licenciada en física.

Saenz de Santamaría, según indica el comunicado oficial, tuvo parte activa en la agitación que se produjo en la Universidad de Madrid desde 1969, antes de ser excluido de ella.

Pilar Bravo, siempre según la policía, dirigía la organización comunista de la universidad utilizando los seudónimos de Laura Rivas y Mercedes.

Tanto Pilar Bravo como Romero formaban parte del Partido Comunista Español, agrega el comunicado.

Los tres detenidos pasarón a la disposición de la justicia.

PIDEN EXTRADICION DE MIEMBROS DE LA ETA

Por otra parte, el gobierno español ha solicitado al de Bélgica la extradición de dos miembros de la ETA, supuestamente implicados en el atentado que costó la vida al ex presidente Carrero Blanco y sus dos acompañantes, asegura hoy el vespertino madrileño Informaciones.

"Según parece —añade el citado periódico— las autoridades belgas no consideran suficientes las pruebas para proceder a su extradición".

El Bailarín Antonio, Sale de Prisión

MADRID, 6 de abril. — El gobierno del general Francisco Franco levantó una sentencia de tres meses de prisión contra Antonio Ruiz "Antonio", el más famoso bailarín español de flamenco.

Un juez de Arcos de la Frontera al sur de España condenó a Antonio por blasfemia.

Antonio, que ha bailado en todo el mundo, para reyes, jefes de gobierno y otras personalidades, dijo que cuando rodaba una película para la televisión perdió los estribos y no se dio cuenta de lo que decía.

"Nunca traté de blasfemar, pero las palabras afluyeron a mis labios. No pudo evitarlo"

Antonio, que comenzó a cumplir su sentencia a mediados de marzo, era el único prisionero en Arcos de la Frontera. La cárcel estuvo vacía durante meses hasta que el bailarín fue recluido en ella.

La medida del Gobierno fue dictada ayer.

Usted y los servicios de las Cajas de Ahorros Confederadas

Edita el Departamento de Propaganda y Publicaciones de la CONFEDERACION ESPAÑOLA DE CAJAS DE AHORROS

Las Cajas de Ahorros que se han asociado, formando la Confederación Española de Cajas de Ahorros constituyen una organización que cuenta, en conjunto, con 5.500 oficinas.

No hay rincón de España, lugar apartado de nuestra geografía, que carezca de una oficina dispuesta para ofrecer a usted los servicios referidos con presteza, eficiencia y seriedad.

Más de 20.000 empleados, conscientes de la importancia de su labor, le esperan para resolverle cualquier asunto.

Su Libreta de Ahorros y su Tarjeta de impositor son eficaz pasaporte que abre a usted las puertas de cualquiera de estas 5.500 oficinas.

En 5.500 oficinas de toda España, usted es cliente distinguido.

La gran ilusión de CARMEN SEVILLA

¡Actuar Para los Sevillanos!

☆ Ecos de su Exito Musical
☆ "Es más Difícil el Teatro"

Por Mauro BAUTISTA

Lazarov, director de escena y el cantante belga Louis Neefs, junto con Carmen y Augusto, siguen cosechando aplausos.

MADRID, España.—En directo y en Madrid: Carmen Sevilla. Carmen y su esposo, Augusto Algueró, en el teatro. Bajo la dirección de Valerio Lazarov, el "revolucionario de la televisión", el hombre siempre premiado. (¿Recuerdan su "360 grados en torno a Carmen Sevilla"?).

—A los quince años yo comencé como bailarina. Por aquel entonces nunca pensé que iba a ser actriz de cine. Mi sueño era el teatro. Y, ahora, estoy en él.

"Telemusical en directo": un espectáculo distinto. Casi como si usted estuviera en unos estudios de televisión viendo un programa en directo. Casi... pero con total perfección.

—Para mí es mucho más difícil el teatro que el cine. Esto de ahora es un musical. Más adelante... Sí, tengo intención de hacer teatro-teatro. Lo haré. Aunque, por el momento, me da un poco de miedo.

VARIOS DEBUTS

En "Telemusical en directo" todo es novedad. Como la que marca el debut de Valerio Lazarov como director de teatro. O la presentación del argentino Joe Rigoli (al hombre de "Yo sigo") en un escenario. Carmen me habla de Lazarov:

—Tanto Augusto como yo pensamos que él era el hombre indicado para dirigir nuestro "show". Se trata de una persona muy inteligente. Siempre con ideas nuevas, avanzadas.

En el espectáculo, hay otros nombres importantes. El actor Moncho Ferrer, el cantante belga Louís Neefs (representante de su país en Eurovisión), el humorista rumano Ovidio Teodorescu y el ballet inglés "New Generation".

—Creo que el espectáculo es un "show" en grande. Una cosa moderna, dinámica, joven... Te digo que artísticamente crecen cada día mis inquietudes.

CROSSTOWN
CLINICA DE DENTADURAS
Dentaduras Completas y Parciales
Rebasados y Composturas
DIRECTAMENTE AL PUBLICO
Hablamos español
90 días de garantía incondicional
LUIS FUCHS

RG FOREIGN EXCHANGE SERVICE
OFICINA DE CAMBIO
TODO TIPO DE MONEDAS EXTRANJERAS
VIAJES Y EXCURSIONES
Personal de habla hispana especializado en asuntos españoles y latino-americanos Income tax; problemas de inmigración; poderes; visas; legalizaciones; traducciones.
531-1071
537-9216
RALPH GAUDIO
Notario Publico
1244 BLOOR ST. WEST
Toronto 4, Ont., Canada

R. CHOLKAN CO. LTD.
Realtor
527 Bloor St. W.
CHOLKAN
Miembro del Toronto Real Estate Board y del Ontario y Canadian Association of Real Estate Boards
SIRVIENDO LA COLONIA HISPANA
CARLOS FERNANDEZ — MIGUEL LOPEZ
decano de los agentes españoles, en Toronto

JANE ST. Y NORTH ST. CLAIR
13 años de construído; 6 plex, hecho de ladrillo sólido, todos los apartamentos constan de 2 dormitorios, comedor, cocina, sala de estar y baño, calefacción central, 10 estacionamientos. Todos los apartamentos completamente alquilados. El edificio está situado cerca de shopping, plaza, parques y de transporte. Para más informaciones lleme al Sr. López al teléfonos 532-4404 o al 532-6326.

OSSINGTON & BLOOR
A 100 metros del subway. Una casa muy grande con 11 habitaciones, entradas separadas, calefacción nueva. Muy moderno el primer piso completamente independiente. Garage doble de 2 pisos de altura. Estacionamiento para otros 5 coches más. Lote de aproximadamente 50 por 134. Todo esto por el precio de una casa normal. Llamar al Sr. López al telefono 532-4404 o al 532-6326.

QUEEN & BATHURST
Casa de 7 habitaciones toda alquilada. Precio $45.000 flexible. $ 10.000 de entrada, sola hipoteca para el balance. Llamar al Sr. López al teléfono 532-4404 o al 532-6326.

Vea a
RODOLFO SERRANO
WASHINGTON RODRIGUEZ
WALTER GUGLIOTA

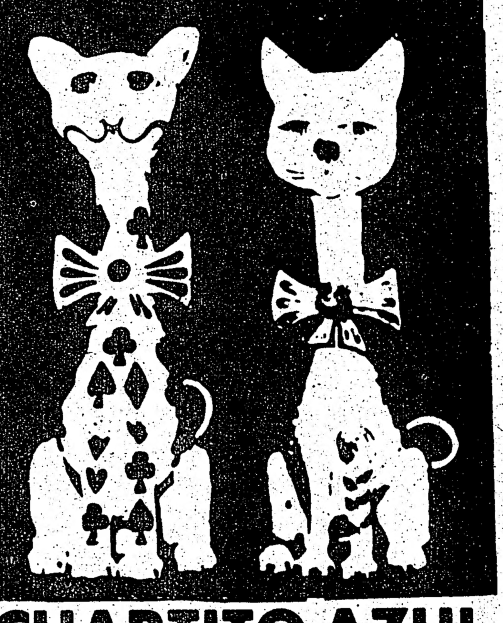

CUARTITO AZUL
tango club
Jueves, Viernes y Sabados de 7 a 1am. Domingo de 6 a 11pm.
998 BATHURST ST. 537-2214

Acusan a Otros Cuatro Vascos por el Asesinato de Carrero Blanco

No se Aclara el Tipo de Participación que Tuvieron

MADRID — El gobierno nombró a otros cuatro vascos, incluso una mujer, como asesinos del primer ministro Luis Carrero Blanco, elevando así a 10, el número de personas buscadas en relación con el crimen de diciembre pasado.

La noticia de que cuatro nombres, presumiblemente de miembros de la Organización Guerrillera Vasca E.T.A., se habían agregado a los seis anteriores, trascendió cuando se produjo la publicación —sin otro comentario— en el boletín oficial del estado de una orden de comparecencia de los 10 ante un tribunal de Madrid en el término de 10 días.

Se cree que todos los nombrados se hallan fuera de España.

La policía, dos días después del asesinato de Carrero Blanco, el 20 de diciembre, informó que seis guerrilleros vascos habían volado el automóvil del premier, dando muerte a éste, a un guardaespalda y al conductor del vehiculo.

El tribunal identifica a los cuatro con su edad y lugar de residencia, pero no indica de que se les acusa en relación con el asesinato. La orden dice sin embargo que los diez han sido encausados en el caso 142 de 1973, la muerte de Carrero Blanco, y se les acusa de "asesinato, lesiones y daños".

Los nombres añadidos a la lista son:

José Félix Badiola, de 32 años, de Durango; Jesús Zugarramurdi Huici, 25, de San Sebastian; José Miguel Lujua Gorostiola, 25, de Bilbao; y Mercedes Alcorta Arzac, 20, de San Sebastián.

El ala Conservadora del Clero Español Critica a Añoveros

Por PHILIPPE THEBAULT, Corresponsal de la France Presse

MADRID, 7 de abril.—Por primera vez después de la reciente crisis entre la iglesia y el Estado español, un vocero del ala conservadora del clero, monseñor José Guerra Campos (obispo de Cuenca), criticó hoy al obispo de Bilbao, monseñor Antonio Añoveros.

El ataque de monseñor Guerra Campos, ex obispo auxiliar de Madrid, apareció en la nota de presentación de dos documentos, uno episcopal y otro del gobierno, sobre las relaciones entre la iglesia y el estado publicados en forma completa en el boletín del obispado de Cuenca.

"Esos documentos históricos con proyección actual", revelados bajo la responsabilidad de monseñor Guerra Campos, que era en esa época secretario de la conferencia episcopal, permiten apreciar la "vacilación" de una gran parte del episcopado en relación al poder temporal desde esa fecha.

"En el curso de los últimos días de febrero y durante la primera quincena de marzo, se encontró nuevamente agitada, como en noviembre último (ocupación de la nunciatura por un centenar de fieles), por un lamentable espectáculo incompatible con la celebración de la cuaresma y con los principios de la reconciliación propuestos para este año santo", señala el texto de monseñor Guerra Campos.

Esa interpretación de los acontecimientos, incluida en el prólogo del boletín, fue interpretada por los observadores también como un ataque contra los miembros de la jerarquía española y romana, que pretenden tomar distancias frente al Estado español.

El documento gubernamental del nueve de abril de 1969, publicado por el boletín, reconoce a la iglesia el derecho de "juzgar desde el punto de vista moral los actos de los gobernantes".

La Confederación Española de CAJAS DE AHORRO

OFRECE A VD. LOS SERVICIOS DE LAS 6.000 SUCURSALES DE LAS CAJAS DE AHORRO CONFEDERADAS

A su dinero? el tipo mas alto de interes.

A sus remesas? el Ahorro-Emigrante en Pesetas Convertibles.

A la adquisición de su casa? el Ahorro-Vivienda.

- Aperturas de cuentas en divisas.
- Aperturas de cuentas para Pagos en España, Tipo "A"
- Remesas y transferencias.
- Asesoramiento en inversiones.
- Cualquier otra operación que Vd. necesite.

Representante en Canadá:
J. Victor Hernández
Tour de la Bourse, Suite 2412 C. P. 86
MONTREAL, Que. H4Z 1B7
Phone 861-8105 y 861-4316
Telex: Cecamon 05-24351

Delegado para Ontario:
Antonio Garzón
77 Quebec Ave. App.1224
TORONTO, Ont.
M6P 2T4
Phone 766-5928

FUTBOL

Sólo fue 1-0 a los Checos Pero se vio Mejor

¡Brasil Jugó a la Ofensiva y se Reivindicó!

RIO DE JANEIRO Brasil derrotó por uno a cero a Checoslovaquia, en partido de futbol de preparación para el Campeonato Mundial de ese deporte en Alemania Occidental, en junio próximo.

Más de 80,000 personas en el estadio de Maracaná presenciaron la victoria del seleccionado local, que ostenta el título de campeón mundial. El primer tiempo terminó sin goles.

En su primer encuentro de preparación para el torneo de Alemania, Brasil empató uno a uno con la Selección de México, en partido efectuado la semana pasada que levantó críticas por la actuación de los brasileños.

El único gol fue anotado a los 43 minutos del segundo tiempo por el zaguero izquierdo Marinho, de las filas del Club Botafogo, quien recibió un pase del alero derecho Jairzinho, también de ese mismo equipo.

El gol se produjo pocos minutos después que los fanáticos, impacientes por un gol, habían empezado a abuchear a la Selección de Brasil. Los abucheos se convirtieron inmediatamente en gritos de alegría.

Sin embargo, los checos consideraron que el gol no era legítimo y reclamaron por ello. Dijeron que Marinho estaba en posición adelantada cuando hizo el remate que perforó la defensa del arquero checo Vencel.

A pesar de los argumentos de los checos, el árbitro inglés Patrick Partridge determinó que el gol era válido.

Los brasileños, especialmente el alero izquierdo Edú y Jairzinho tuvieron varias oportunidades de anotar goles, y estuvieron a punto de hacerlo en ambos tiempos.

Sin embargo, el guardavallas checo Vencel —que los cronistas deportivos de Brasil dicen que es uno de los mejores del mundo—, se las arregló siempre para detener los posibles goles.

Las críticas recibidas por la selección brasileña a causa de su débil actuación frente a los mexicanos, parecen haber tenido efecto, a juzgar por el comportamiento de ayer.

Esta vez los brasileños fueron mucho más al ataque que en la oportunidad anterior, en la cual realizaron una labor eminentemente defensiva.

También en contraste con la semana pasada, los campeones mundiales mostraron mucho más espíritu de lucha, flexibilidad y ritmo.

Los checos, enfrentados al poder ofensivo de los brasileños, se vieron obligados a jugar predominantemente a la defensiva, aunque utilizaron el contragolpe en vanos intentos de sorprender a la zaga de los sudamericanos.

Los jugadores parecieron prestar esta vez mayor atención a las órdenes recibidas del entrenador Mario Jorge Lobo Zagallo, en especial en lo que se refiere al abuso de los pases, de lo cual hicieron gala frente a los mexicanos. Al terminarse el partido, el entrenador de Checoslovaquia, Vaclav Jesek, elogió a los brasileños, tanto como equipo como individualmente.

"En realidad los brasileños merecían haber estado en ventaja en el primer tiempo. En el segundo período también merecían haber ganado, aunque sostengo que el gol de Marinho fue ilegal. Estaba en posición adelantada", dijo el checo.

"Yo creo que la Selección de Brasil mejorará considerablemente. Sin embargo, los jugadores tienen que disparar con más certeza cuando rematan al arco".

Zagallo, el entrenador de Brasil, estaba exhuberante con la victoria de su equipo.

"Jugaron mucho mejor y mejorarán con cada partido de exhibición", aseguró. "El encuentro fue fácil para Brasil y podíamos haber ganado por dos o tres goles".

Zagallo también dijo que los jugadores necesitaban mejor puntería cuando dispararan a la valla.

Explicó que piensa rotar los jugadores durante los partidos de exhibición para tener una mejor idea de qué hombres van a formar el equipo final que se presentará en Alemania en junio.

El próximo partido de exhibción que tiene señalada la Selección de Brasil es contra la Selección de Bulgaria, el domingo próximo. El encuentro se disputará también en el estadio de Maracaná de Río de Janeiro.

Las alineaciones del partido de ayer fueron como sigue:

Checoslovaquia: Vencel; Pivarnik, Samek (Voracek en la primera mitad), Ondrus y Bendl; Kuna y Bicovsky; Vesely, Nehoda, Jerkovsky y Gajdusek Palenka (en la segunda mitad).

Brasil: Wendell; Ze María; Luis Pereira; Piazza, y Marinho; Carbone y Ademir Da Guía; Jairzinho, Paulo César, Miraindinha (Leivinha en la segunda mitad), y Edú. El árbitro fue Patrick Partridge de Inglaterra y los jueces fueron Miguel Comenzana de Argentina y Alberto Martínez de Chile.

Canchas Internacionales

SANTIAGO DE CHILE, 6 de abril (EFE) El seleccionado chileno de futbol que tomará parte en el campeonato mundial que se inicia el día 13 de junio en Alemania Occidental, iniciará el próximo lunes los preparativos finales para sus futuras actuaciones, según indicó su director técnico, Luis Alamos.

Alamos dio a conocer la víspera la nómina definitiva de los integrantes del seleccionado:

Olivares y Vallejos, arqueros; Galindo, Machuca, Leonel Herrera, Rafael González, Quintano, Juan Rodríguez, Rolando García y Antonio Arias, defensas; Valdés, Reinoso, Alfonso Lara, Miguel Gamboa y Guillermo Yavar, volantes; Véliz, Socias, Osvaldo Castro, Ahumada y Farías, delanteros.

En total son veinte nombres a los que hay que agregar, para después de la gira a centroamérica, a Elías Figueroa, en Brasil y Carlos Caszely, en España.

Junto a ellos, Luis Alamos designó una lista de suplentes que integran: Nef, Berly, Crisosto, Orellana y Bigorra.

★

CANNES, Francia, 6 de abril. (AFP)—"Ganaremos por cuarta vez el torneo de Cannes", declaró hoy Aroldo Casteló Branco, supervisor del equipo de Brasil, que llegó hoy aquí para participar en el Campeonato de Futbol Amateur.

Añadió que vienen 21 jugadores, de ellos cuatro que participaron ya el año anterior: Marcelo, Luis Carlos, Varderlo y Batato.

★

BERLIN, 6 de abril. (AFP)—El Magdeburgo se proclamó campeón de la República Democrática Alemana al vencer hoy al Vorwaetrs por tres goles a dos en un partido de futbol que se jugó hoy.

El Magdeburgo ganaba por dos a cero al terminar el primer tiempo.

El segundo lugar de la clasificación final lo conquistó el Marl Zeiss de Jena tras vencer hoy al Dinamo de Dresde, campeón del año pasado, por tres goles a cero, todos los cuales se marcaron en el segundo tiempo.

LA PAZ, 6 de abril. (LATIN)—El campeón brasileño, Palmeiras, enfrentará mañana aquí a Municipal, subcampeón boliviano, en partido correspondiente al grupo dos de la Copa Libertadores de América;

Para Palmeiras será su último encuentro en Bolivia y de la primera rueda de esta serie, donde no consiguió sino derrotas. Municipal, en cambio, debutará en esta nueva versión del torneo continental.

A juicio de los entendidos, una derrota del equipo brasileño habrá enterrado definitivamente sus aspiraciones de pasar a la siguiente ronda del campeonato.

GUATEMALA, 6 de abril. (AFP).—La selección uruguaya de futbol que participará en el próximo Mundial en Alemania, jugará mañana domingo aquí un encuentro amistoso con el campeón centroamericano, Municipal.

El partido, programado dentro de la gira por Latinoamérica de la selección charrúa, se realizará en el estadio "Mateo Flores" de esta capital, con capacidad para 50,000 espectadores.

Los uruguayos arribaron el viernes a Guatemala, tras derrotar el miércoles en San José de Costa Rica al monarca de futbol costarricense, Saprissa, por dos goles a cero.

BUENOS AIRES, 6 de abril. (LATIN).—Los equipos argentinos de Huracán y Rosario Central se medirán el jueves 11 para determinar al ganador del grupo uno por la copa Libertadores de América, según dispuso la Asociación del Futbol Argentino (AFA).

Ambos equipos concluyeron con diez puntos en el primer puesto de la zona luego de los partidos que sostuvieron contra los representantes chilenos. Precisamente Huracán alcanzó el jueves ese puntaje al batir aquí al campeón chileno Unión Española por 5 a 1.

MADRID, 6 de abril. (EFE)—Resultados de los partidos jugados hoy, correspondientes a la trigesimoprimera jornada del campeonato de Liga española de segunda división:

Tenefire 2, Rayo Vallecano 1; Sevilla 2, Mallorca 0.

Los restantes partidos de esta jornada se jugarán mañana, domingo.

SANTANDER, 6 de abril. (ANSA)—El Dinamo de Moscú será el cuarto equipo que participará en el cuadrangular por el IV Trofeo Príncipe de España, que se celebrará aquí a mediados de agosto próximo, informó hoy la comisión organizadora del torneo.

Los otros tres equipos anunciados son el O. F. K. de Belgrado, el Hertha de Berlín y el Racing de Santander.

Los partidos se celebrarán los días 13, 14 y 15 de agosto.

El Zurich no Tiene Rival en Suiza

Franco Presse

GINEBRA, Suiza, a 7 de abril.—El Zurich, que boga en el primer lugar de la clasificación del campeonato de Suiza de futbol, infligió hoy una amplia derrota al Lugano, que se encuentra en el último lugar.

Ferencvaros Empató a uno con el Dozsa

Franco Presse

BUDAPEST, 7 de abril.— El club de futbol Ujpest Dozsa conservó el punto de ventaja que lleva en la tabla de posiciones del campeonato húngaro, sobre el Ferencvaros, al empatar con éste hoy a un tanto, en la jornada 21 del torneo.

Empató Deportivo Cali

BOGOTA El Deportivo Cali empató 2-2 frente al discreto equipo de América pero continúa al frente de la tabla de posiciones del torneo "apertura" del futbol profesional colombiano, al jugarse la novena fecha.

Los partidos, disputados en siete plazas diferentes, arrojaron los siguientes marcadores:

Millonarios 3 Nacional 0; Cali 2 América 2; Caldas 2 Bucaramanga 1; Magdalena 2 Quindio 2; Tolima 0 Junior 0; Medellín 3 Pereira 0; Cúcuta 2 Santa Fe 1.

Las posiciones están así: Cali 13 puntos, Millonarios, Medellín y Junior 12, Nacional y Magdalena 11, Quindio 10, Caldas y Santa Fe 9, América 8, Cúcuta 7, Bucaramanga 5, Pepeira 4 y Tolima 3 (07,59).

4º Revés al Hilo del Boca Juniors

BUENOS AIRES Independiente y San Lorenzo de Almagro dividieron honores al empatar en un gol uno de los principales encuentros correspondientes a la undécima fecha del Campeonato Metropolitano de Futbol, mientras que Boca Juniors volvió a caer vencido por cuarta vez consecutiva.

River Plate, por su parte, ganó a gimnasia y esgrima por tres goles contra dos en un cotejo que le fue favorable en el primer tiempo que luego se le complicó.

El partido más intensamente disputado fue el apurado entre Independiente y San Lorenzo. La paridad se ajustó a lo ocurrido en los noventa minutos de juego. Sobre el final, San Lorenzo tuvo la ocasión de desnivelar el marcador pero el jugador Piris ejecutó por arriba del travesaño un tiro penal.

Independiente, con el empate se mantiene al frente de la tabla de posiciones de la zona "B" con 15 puntos al igual que Colón que también empató con Newells Old Boys en dos goles.

Modesto Plan de Italia con Vistas al X Mundial

ROMA, 6 de abril. (AFP)— El programa preparatorio de los 22 jugadores preseleccionados del equipo italiano que disputará el Mundial de Futbol, es bien modesto: se concentrarán a partir del 23 de mayo próximo, y el ocho de junio jugarán un partido de entrenamiento contra Austria.

Apenas una semana después, la escuadra "azurra" afrontará su primer compromiso en el Mundial: el 15 de junio, en Munich, jugará el primer partido contra Haití.

Los intereses de los poderosos clubes italianos y las pasiones exageradas que generó entre las multitudes de "Tifosi" el Campeonato Nacional de Italia de este año —el más apasionante de la última década— hicieron que la preparación del seleccionado pase a segundo plano.

Para compensar esa relativa falta de entrenamiento, Dario Borgogno, secretario general de la Federación Italiana de Futbol, se ocupó hasta en los más mínimos detalles, de la estadía de la selección en Alemania Federal, paralela disputa de la Copa del Mundo.

La delegación italiana estará constituída por unas 40 personas: los 22 jugadores, cinco encargados de la dirección técnica (Carraro, Allodi, Valcareggi, Vicini y Bearzot), dos médicos (Fini y Vechhietti), tres directivos de la Federación Italiana, tres masajistas, un cocinero, dos utileros y Artemio Franchi, presidente de la Federación.

EL 8 DE JUNIO JUGARA ANTE AUSTRIA, EN PRATER

Luego de una preparación de 15 días en la localidad de Appiano Gentile, sitio habitual de concentración del Internazionale, la delegación italiana partirá de Milán el siete de junio con destino a Viena, donde al día siguiente jugará con el equipo nacional de Austria, en Prater.

Después, los "azurri" se alojarán en su retiro alemán de Ludwigsburg, cerca de Stuttgart.

Borfgogno precisó que los gastos diarios "per capita" ascenderán a 100,000 liras, lo que hace un total de alrededor de doscientos millones de liras, sin contar con los costos de las vestimentas, las primas y premios de los jugadores.

Por cada partido, los jugadores recibirán 350,000 liras (en concepto de prima de participación en el Mundial de México, era de 100,000 liras), a las que se agregarán recompensas por victorias y goles, cuyos montos no fueron revelados.

Los desplazamientos en Alemania para jugar los distintos partidos, se realizarán a bordo de un ómnibus pullman ultra moderno, equipado con televisor, bar, aire acondicionado y una sala de masajes.

Noticiero del Décimo Mundial

URUGUAY APENAS PUDO EMPATAR A UN GOL CON EL MUNICIPAL

En el estadio "Mateo Flores".— Venezuela ofrece 5 mil dólares a los chilenos por un partido.

GUATEMALA, 7 de abril La selección uruguaya de futbol que se prepara para el torneo mundial de Alemania, logró un pobre empate a un gol con el Municipal, campeón nacional y centroamericano.

El partido se disputó en el estadio Mateo Flores ante 15 mil aficionados que aplaudieron las jugadas de uno y otro equipo.

Según los críticos, los uruguayos no fueron en ningún momento superiores a los guatemaltecos. Los dos cuadros practicaron buen futbol, aunque llegaron pocas veces al marco.

El gol uruguayo fue hecho a los 55 minutos por Pedro Alvarez. Juan Aguilar puso las cosas parejas en el marcador a los 82 minutos.

Los comentaristas de futbol guatemaltecos coinciden en que la selección uruguaya, a pesar de que dejó impresión ante el público local, no está realmente a la altura de los equipos que van a un Campeonato Mundial.

Se informó que la selección uruguaya visitará Hong Kong, Indonesia y Australia, pero que las fechas en que estarán en esos lugares todavía no están establecidas.

OFERTA A CHILE

CARACAS (AFP).—La Federación Venezolana de Futbol enviará mañana lunes una oferta de 5 mil dólares al seleccionado chileno que intervendrá en el Mundial, para que se enfrente a la selección venezolana en esta ciudad en los primeros días de junio próximo, se supo hoy aquí.

También se conoció de fuentes vinculadas al máximo organismo futbolistico venezolano que los chilenos —al parecer— solicitan la cantidad de 18 mil dólares para venir a este país.

Barcelona, Cámpeón del Futbol Español

MADRID, 7 de abril El club de futbol Barcelona, se proclamó hoy campeón de la Liga Española al vencer, en su desplazamiento, al Gijón, por 4 a 2, cuando aún faltan por disputarse 5 jornadas del torneo.

El éxito del Barcelona, que desde hace 13 años no lograba el campeonato, es indiscutible y debido, principalmente, a la adquisición del jugador holandés Joahn Cruyff, quien no sólo supo acoplarse a sus nuevos compañeros, sino que hizo del equipo un cuadro homogéneo, en el que todos jugaban para todos, practicando el mejor futbol que se presencia actualmente en España.

Sin embargo, aparte de esos méritos propios del club azulgrana, lo cierto es que no tuvo ningún rival digno que les molestase y buena prueba de ello son los 11 puntos que le separan de sus más inmediatos seguidores, el Atlético de Madrid y Zaragoza.

En la vigesimonovena jornada del campeonato, sin contar el triunfo del Barcelona en su salida, se registraron dos empates: Granada-Valencia 2-2 y Castellón-Las Palmas 1-1, mientras que el resto de los partidos fueron de signo favorable para los de casa: Zaragoza-Málaga 3-1, Atlético de Bilbao-Oviedo 2-0, Murcia-Atlético de Madrid 1-0, Real Madrid-Elche 1-0, Real Sociedad-Santander 4-1 y Español-Celta 1-0.

Flamengo: 2-1 a América de Río

RIO DE JANEIRO (AFP).— Flamengo derrotó a América por dos goles a uno en un encuentro correspondiente a la séptima jornada del campeonato brasileño.

Otros resultados:

Gremio, uno; Remo, cero. Coritiba, tres; tiradentes dos. Avai, dos Fluminense, dos. Vitoria, uno; América (RN), uno. Paissandú, uno; Atlético (PR), uno. Sampaio Correia, uno; Internacional, uno. Desportiva, dos; Botafogo, tres. Corintias, dos; Portuguesa, dos. Cruzeiro, tres; Nacional, cero. Sport, uno; Santos, uno. Fotaleza, dos; Goiás, uno. Ceub, dos; Atlético (MG), cuatro. Alagoano, cero; Guarani, uno. Operario, cero; Sao Paulo, dos.

Borussia, a un Punto del Bayern

FRANCFORT, Alemania, 6 de abril — El equipo Borussia de Moechengladbach derrotó hoy por 3-1 al FVB Stuttgart, y se colocó así apenas a un punto del campeón defensor, Bayern de Munich.

El primer tiempo terminó con anotación de 2-0.

A sólo cuatro días del partido contra Dosza Ujpest en Budapest, Bayern logró apenas un empate a uno con el Kaisers-Lautern —un resultado considerado por muchos como mal augurio para el encuentro internacional.

Unos 35,000 espectadores presenciaron en Munich cómo el club estrella de la ciudad estuvo a punto de sufrir su primera derrota en cancha propia de los últimos cuatro años.

El primer gol fue anotado por Sandberg para Kaiserslautern a los 12 minutos del segundo tiempo. El gol del empate fue anotado por Schwarzenbeck a los 29 minutos. Previamente, Breitner había fallado un tiro penal para los muniquenses.

Sandberg, Schwager y el arquero Elting fueron los jugadores más destacados del equipo visitante. Los bávaros más activos fueron Beckenbauer, Schwarzenbeck y Kapellmann.

El Borussia reafirmó su posición retadora ante 21,000 aficionados en el estado Boekelberg. El equipo participa el miércoles en un partido por la Copa Europea en Milán, y a juzgar por su actuación de hoy, se encuentra en gran forma para la ocasión.

RESULTADOS Y POSICIONES

Resultados y posiciones de la Liga Federal de futbol de Alemania Occidental después de los juegos de hoy:

Hertha BSC Berlin 2, Eintracht Franfurt 1; Bayern Muenchen 1, FC. Kaiserslautern 1; Wuppertaler SV 2, Hannover 96 1; Kickers Offenbach 2, VFL Bochum 2; Schalke 4, Werder Bremen 2; Hamburger SV 1, Fortuna Duesseldorf 3; Borussia Moenchengladbach 3, FVB Stuttgart 1; Rotweiss Sssen 1, RC. Koeln 1; Fortuna Koeln 3, MSV Duisburg 0.

EQUIPOS	JG	JE	JP	GF	GC	Pts.
1—Bayern Muenchen	17	8	4	84	47	[illegible]
2—Moenchengladbach	18	5	6	76	48	41
3—Duesseldorf	14	8	7	56	40	36
4—Frankfurt	13	9	7	58	45	35
5—FC. Koeln	13	7	9	55	45	33
6—Schalke 04	14	5	10	67	58	33
7—Hamburg	13	4	12	50	45	30
8—Stuttgart	12	5	12	53	49	29
9—Kaierslautern	11	7	11	64	62	29
10—Berlin	9	11	9	47	48	29
11—Offenbach	9	8	12	48	56	26
12—Bremen	8	10	11	38	46	26
13—Essen	8	9	12	45	62	25
14—Bochum	7	10	12	38	49	24
15—Wuppertal	8	7	14	37	55	23
16—Fortuna Koeln	6	9	14	41	71	21
17—Hannover	6	8	15	45	56	20
18—Duisburg	7	6	16	33	[illegible]	[illegible]

GRAN CAMPEONATO MINI INDOOR FUTBOL

EL GUAYAQUIL INDEPENDIENTE S.C. organiza el primer gran campeonato del deporte mas apacionado por todos los ECUATORIANOS. En el cual, se van a vivir momentos de grandes recuerdos de su añorado ECUADOR, ya que en TORONTO se encuentran muchos futbolistas de fama nacional e internacional de cada una de las provinvias del ECUADOR, las cuales van a ser las conductores de sus respectivos equipos como deportistas verdaderamente maestros de la conducción de la número 5 y delicia para las que no la practican, pero que conocen de la existencia de este popular deporte.

PARA LOS EQUIPOS QUE DESEEN INSCRIBIRSE LLAMAR A LOS TLFN. 745-2808, 742-5264, y 635-7192.

IATA SUN TRAVEL

641 BLOOR STREET WEST, TORONTO 174, ONT TEL 534-9291/2

RESERVE CON ANTICIPACION VUELOS PARA SUS VACACIONES EN ESTE AÑO. ESPECIALIZADO A LATINO AMERICA NORTE AMERICA Y ESPAÑA.

Servicio de INCOME TAX

AUTOMOVILES

Usados para compra y venta
BUENAS CONDICIONES

Para compostura de carrocería y pintura
ESTIMACION GRATUITA SIN COMPROMISO

JOSE Y NESTOR

3323 Danforth Ave. TIP TOP AUTO COLLISION 699-6976

club uruguay

Baile ANIVERSARIO

CON LA ORQUESTA

LATIN GROUP

EN LOS SALONES DEL POLISH VETERAN ASSOC.
783 College st. y Shaw Hora: 8p.m.
SABADO 13 DE ABRIL

"DESFILE DE MODELOS"
Sorteo de grandes premios y entretenimientos
Contamos con la participación del conjunto
"ABRIENDO HORIZONTES"
Washington Rodriguez, la voz del TANGO, y otros muchos más

ENTRADAS:
Caballeros no Socios $3.00 Caballeros SOCIOS $2.00
Damas no Socias $2.00 Damas SOCIAS GRATIS

Socios porfavor presentar su carnet social
Por reservación llamar al Club de 5 a 8 PM.
653-9316 547 St. Clair Ave. W.

BONANZA T.V.
WAREHOUSE

789-7143
536-5405

Hable con nuestro Gerente General, Sr. Estuardo Mena quien le atendera sin compromiso.

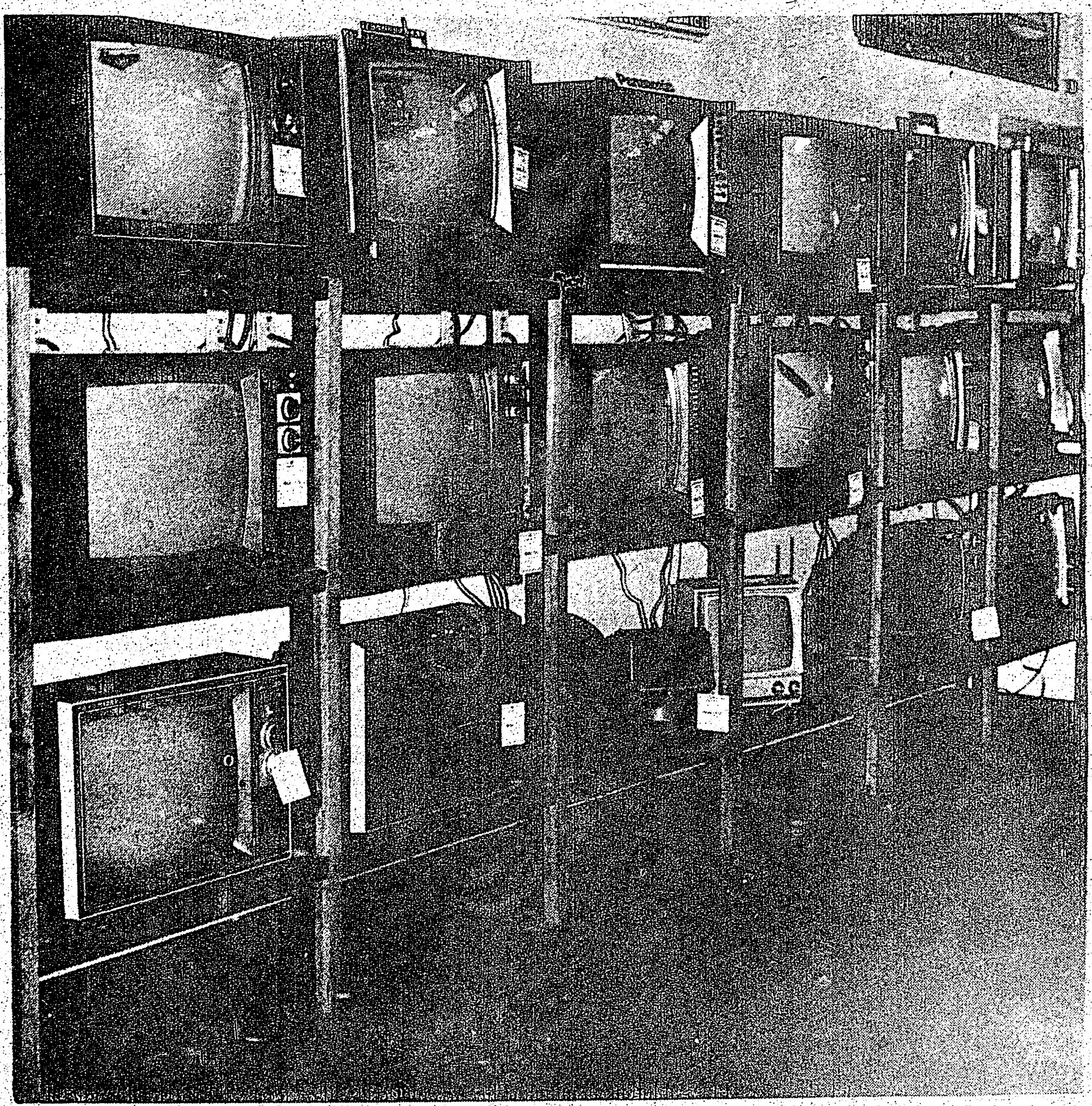

en venta
Aspiradoras
Lavadoras
Licuadoras
Maquinas de Coser y Escribir
Refrigeradoras
Stereos
T.V.s
en Panasonic, R.C.A., Zenith, Admiral, Sanyo, Motorola, San Sui, J.V.C., Grundig, Toshiba Magnavox, Silver, etc.

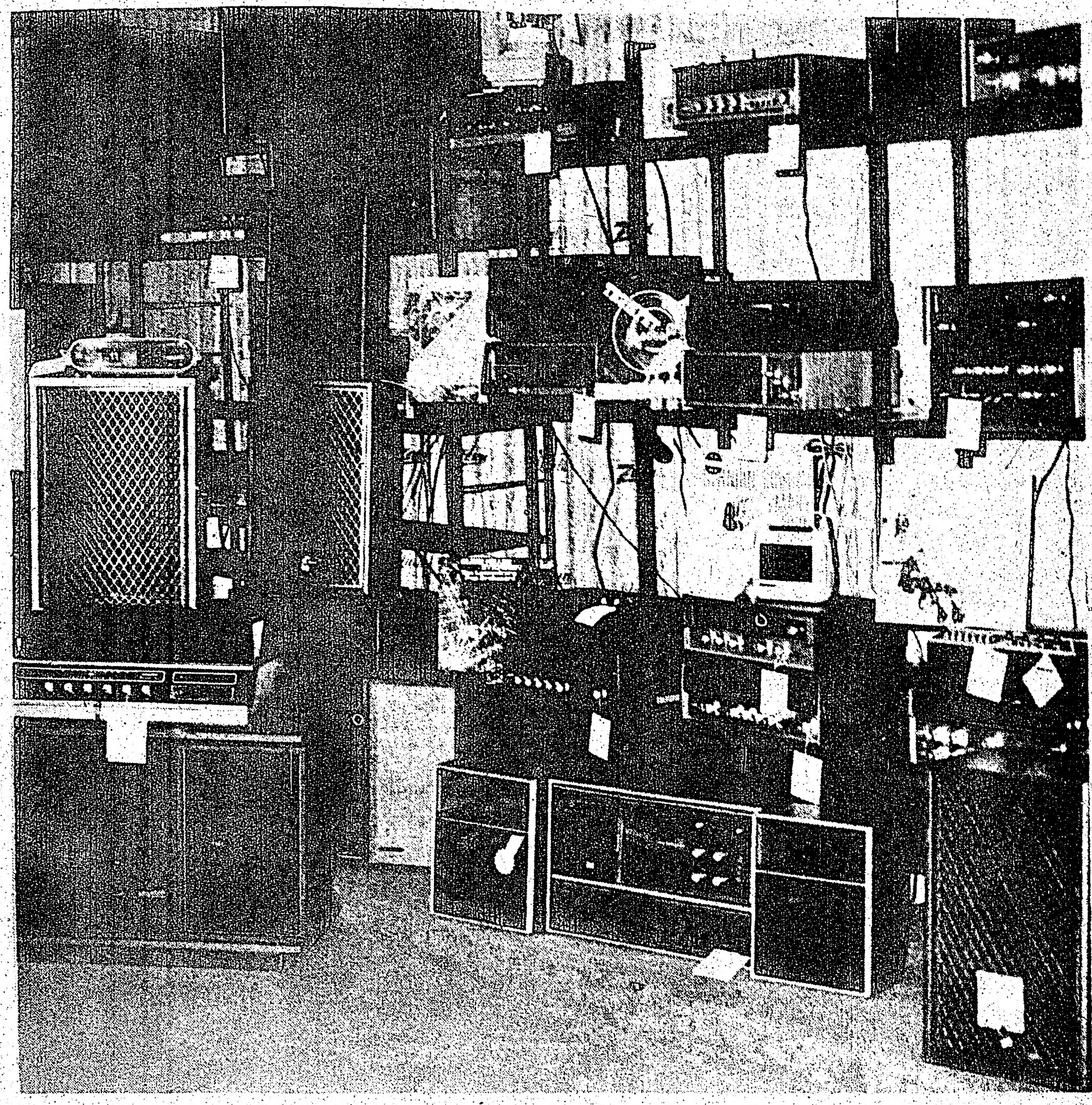

$169.00 OFERTA ESPECIAL $ DE ABRIL

$169.00 OFERTA ESPECIAL $ DE ABRIL

Amplias Facilidades de Credito

125 CARTWRIGHT AV.

Abierto diariamente de 9am. a 9pm. Sabado de 9 a 6pm.

789-7143
536-5405

DEPORTES

Copa Davis
Japón Eliminó a Corea del Sur

TOKIO Japón eliminó a Corea del Sur en la Zona Oriental de la Copa Davis de tenis por 3-0.

En el partido de dobles Kenichi Hirai y Kiyoshi Tanabe vencieron ayer a Sung-Bae y Kim Moon-Il por 6-4, 6-1 y 6-1.

Antes Japón había ganado los dos primeros partidos individuales.

Japón jugará contra Vietnam del Sur en la segunda rueda de la zona a partir del 19 de abril.

CABELLO GRUESO

HAGA ESTE TEST
Cubra la parte calva de esta cabeza – vea que joven se ve la otra mitad. Ahora cubra la otra mitad. Calvice envejece su cara en 10 años.

Resultados garantizados en escrito.

USTED Puede ASI

CREZCA CABELLO MAS VIRIL...UN CUERO CABELLUDO MAS SANO...EN SOLO 30 DIAS...O NOSOTROS PAGAMOS POR LA CUOTA.

Dele a su cuero cabelludo la oportunidad a que crezca cabello! No deje que simples inconveniencias como poros entorpecidos o mala circulación deshagan la natural necesidad de que su cuero cabelludo haga crecer cabello sano y fuerte! Nuestros intensivos tratamientos tricológicos combinan científicamente terapía ultravioleta, estimulación profesional y exclusivos tratamientos mundialmente conocidos de Stevens; penetran pasajes de cabello estancado, atacan bacterias del sub-cuero cabelludo, eliminan picasones e irritaciones, normalizan la circulación de la sangre que "alimenta" la raíz del cabello, y revitaliza el círculo completo de la actividad del creciente cabello. Esperar es mortal y puede conducir a calvicie. Venga hoy para una examinación gratuita. Casos de calvicie completa no pueden ser remediados. La mayoría de la calvicie es masculina, para la cual no hay tratamiento.

STEVENS HAIR and SCALP SPECIALISTS

169 Yonge St. (at Queen) 362-1651 (Suite 202) | 33 Bloor St. E. (Bloor & Yonge) (Subway Station) 967-3678 (2nd Floor)

HRS. Diariamente 11am. a 7.30pm. Sábados 10 a 3pm. Completamente con aire acondicionado*Secciones separadas para damas y caballeros*Tratamientos de hogar para clientes de otras ciudades.

JOHNSON CARNEY

REALTOR INSURANCE
2907 DERRY RD. W. MISSISSAUGA

THE QUEENSWAY & ROYAL YORK
Viva de rentas adquiriendo esta casa de 2 pisos, 3 cocinas, 2 cuartos de baño, mas de $500 mensuales de renta, mas la valorización de cada día de su propiedad. Poco capital le hara propietario de su casa propia en Canada.

BLOOR & DIXIE RD.
Hermosa casa con garage, 3 dormitorios, 2 baños completos, salon de recreo, lote 33 x 214 y extras de refrigerador, cocina, lavadora de platos, lavadora de ropa y secadora, congelador, Llame hoy mismo por información.

MALTON
Casa separada a ambos lados, Solo $38,500 precio total, Esta es su oportunidad, No espere mas.

MISSISSAUGA NORTH
Townhouse de 5 dormitorios, 2 baños, solo $4,500 de entrega

LLAMAR EN ESPAÑOL A ADONAL NOBLE
OFICINA 678-2543
RESIDENCIA 279-9750

En Cartagena

SE APLAZO LA PELEA "HALIMI"-VALDEZ

Iban a pelear anoche, pero no dejaron pelear al azteca.— No hay nueva fecha.— Durán quiere un cuarto de millón de dólares, por pelear con Buchanan.

Lorenzo Gutiérrez... Como acababa de llegar, no pudo combatir.

★ *Roberto Durán... Boda en puerta con Felicidad Iglesias.*

CARTAGENA, Colombia 6 de abril (EFE).— Fue aplazada esta mañana, oficialmente, la pelea estelar del programa de boxeo que debía cumplirse esta noche aquí, y que enfrentaría al colombiano Rubén "Cobra" Valdez y al mexicano Lorenzo "Halimi" Gutiérrez en la categoría de los gallos.

En fuentes de la Comisión Organizadora, se dijo que "la decisión se tomó por la notable tardía con que arribó a la ciudad el púgil azteca...", quien llegó apenas ayer viernes a Cartagena.

La Comisión colombiana tomó la decisión a última hora.

PANAMA, 6 de abril (AFP). — El campeón mundial ligero, Roberto Durán, pedirá un cuarto de millón de dólares por arriesgar su corona contra el escocés Ken Buchanan, en Puerto Rico, dijo su apoderado Carlos Eleta Almarán.

El promotor italiano Rodolfo Sabbatini desea los servicios de Durán para montar esa pelea en Turín, y en Puerto Rico andan tras esa batalla, concretamente el promotor cubano Yamil Chade.

Roberto Durán recibió un obsequio de una empresa cervecera panameña: diez mil balboas para que amueble su recién adquirida residencia en un barrio elegante de Panamá. Durán anunció en una recepción que contraerá matrimonio con su compañera Felicidad Iglesias, con la cual tiene un niño de seis meses.

BUENOS AIRES, 6 de abril (AFP).— El campeón argentino y sudamericano de boxeo de los medios junior, Abel Cachazú, peleará el 15 de este mes en Puerto Rico, contra Angel Espada, según trascendió hoy aquí.

BUENOS AIRES, 6 de abril (EFE).— El promotor local Juan Carlos Lectoure manifestó su sorpresa al enterarse de que Rodrigo Valdez pide 125 mil dólares por enfrentarse con el campeón mundial de los medios, el argentino Carlos Monzón, en el Luna Park de esta capital.

Lectoure comentó que no le parecen ridículos los 18 mil dólares que le está ofreciendo a Valdez, y recuerda que cuando Carlos Monzón fue en busca del campeonato mundial percibió un sueldo de 15 mil dólares.

"Si a Valdez no le gusta la bolsa, que no venga, y la WBA lo bajará de puesto", señaló Lectoure.

AUN NO SE SABE SI CAVAZOS TOREARA EN MADRID

Rafael Báez no ha aceptado los encierros y los alternantes que le ofrecen.

Rafael Báez. Continuará las conversaciones con Belmonte.

MADRID, abril 6 Cuándo ya están casi ultimados los carteles de la feria madrileña de San Isidro, que este año batirá el récords con 21 corridas, todavía no se sabe si actuará el matador mexicano Eloy Cavazos, que al parecer no acepta las dos corridas que se le ofrecen, según su apoderado Rafael Báez, quien se encuentra aquí preparando la temporada del diestro de Monterrey.

Con respecto a esta cuestión, Alberto Alonso Belmonte, uno de los gerentes de la empresa madrileña, ha dicho que si bien se habló de que Cavazos pudiera ser incluido en la corrida de Pablo Romero alternando con Palomo "Linares", no se llegó a concretar formalmente el cartel.

Posteriormente se le ofrecieron las corridas de Amelia Pérez Tabernero, Fermín Bohórquez, Urquijo o Alonso Moreno de la Cova. En una de las dos corridas alternaría con José Galán y Julio Robles. Al parecer, esto tampoco le interesa a Cavazos.

No obstante todavía siguen las conversaciones y se espera que finalmente lleguen a un acuerdo cosa que de verdad agradaría mucho a la empresa madrileña.

Italia, Líder de la Vuelta de Uruguay

MONTEVIDEO, 6 de abril. (LATIN) — El cuarteto de pedalistas de la Federación Italiana continuó hoy al frente de la clasificación general por equipo, al término de la tercera etapa de la XXXI Vuelta Ciclista del Uruguay, seguido por el club brasileño Caloi De Sao Paulo.

El uruguayo Waldemar Pedrazzi se adjudicó el tramo disputado hoy, conquistando también el primer puesto de la clasificación general individual al cubrir los 185 kilómetros de recorrido en 4 horas, 57 minutos, 39 segundos, entre las ciudades de San José y Carmelo.

Pedrazzi desplazó del primer puesto a Saúl Alcántara, uruguayo que corre por el club brasileño, y quien ahora está cuarto.

Por su parte los italianos Giovanni Pedrigo, Alberto Meroni, Doménico Rossi y Gabrielli Mirri quedaron ubicados desde el sexto al noveno lugar, respectivamente, de la clasificación general individual.

Los deportistas del Caloi se ubicaron en las siguientes posiciones: Saúl Alcántara en el cuarto lugar, Aldo France y Jorge Preve en el decimoquinto y Luis Carlos Flores en el cuadragésimo puesto.

La prueba, en que participan más de un centenar de pedalistas, continuará mañana entre las ciudades de Carmelo y Fray Bentos, con un recorrido de 152 kilómetros.

Pese a su extensión, la etapa de hoy exigió relativos esfuerzos y los pedalistas, pues transcurrió en un terreno generalmente bueno y llano.

Al término de las once etapas previstas, los ciclistas habrán recorrido 1.418 kilómetros, uniendo las principales ciudades y poblados de Uruguay.

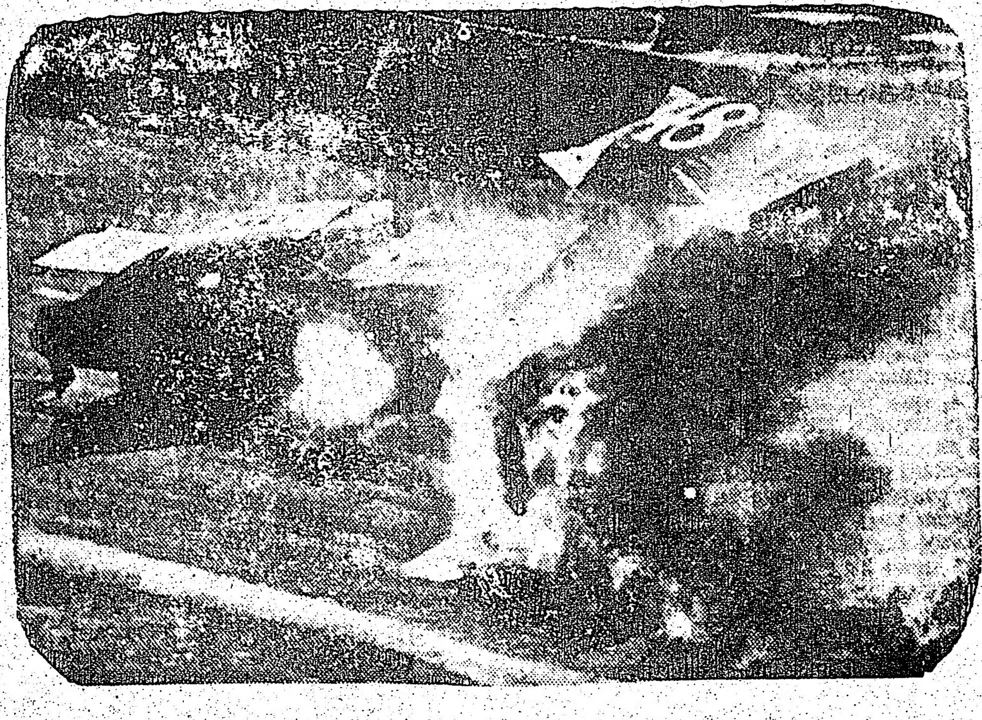

DARLINGTON, abril 8. — Impresionante choque se produjo entre los autos tripulados por Johnny Bernes (39) y James Hylton (48) en la primera vuelta de la carrera efectuada hoy aquí. El accidente fue espectacular, todo se cubrió de humo, pero por fortuna, los pilotos salieron ilesos.

Automovilismo Internacional

Hunt con el Nuevo Hesketh, Triunfador en Silverstone

SILVERSTONE, Inglaterra, El británico James Hunt, al volante de un nuevo Hesketh Ford, ganó ayer la vigesimoquinta competencia anual para autos Fórmula Uno y revalidó sus aspiraciones a alternar con los mejores pilotos de Campeonato Mundial.

Hunt, que terminó segundo el pasado octubre en El Gran Premio de Los Estados Unidos, ganó ayer un clásico que más de una vez ha sido plataforma de lanzamiento del próximo Campeón Mundial.

Los ganadores anteriores que conquistaron ese año el título incluyen al escocés Jackie Stewart, al brasileño Emerson Fittipaldi, al británico Graham Hill y al australiano Jack Brabham.

STUCK GANO EN F2

HOCKENHEIMRING, Alemania, El alemán Hans Joachim Stuck superó ayer a un fuerte contigente de competidores de Frómula Dos para ganar ambas series de 20 vueltas de la carrera Jim Clark, válida para el Campeonato Europeo.

Segundo fue el británico John Watson con un Surtees-Ford TS 15, con tiempo de 1H:22:39:4 para ambas series y tercero Michel Leclere de Francia con un Elf-BMW con el tiempo total de 1:22:39.2.

Tres toreros heridos en plazas hispanas

BADAJOZ, abril 7 (AFP). — El novillero colombiano Enrique Calvo "El Cali" resultó herido por su segundo astado en el muslo derecho, de gravedad.

MADRID, abril 7 (AFP).— El primer toro de la corrida celebrada hoy en Madrid perteneciente a la divisa salmantina de Luciano Cobaleda, infirió dos cornadas al espada de Albacete Antonio Rojas, que venía confirmar la alternativa.

Por este accidente la corrida quedó en un mano a mano entre el catalán Joaquín Bernadó y Raúl Sánchez.

MADRID, abril 7 (AP). — En la plaza de Vista Alegre [illegible] media [illegible] lidiaron [illegible] toros del [illegible] mandial, grandes y que dieron mal juego.

José Ortega, ovacionado en el primero y silencio en el segundo.

Teletipo deportivo

- **El búlgaro Kolev batió el record mundial de arranque en halterofilia.**
- **Giácomo Agostini se impuso en los 320 kilómetros de Imola, en moto.**

PARIS, abril 7. (AFP).— El levantador de pesas de peso medio búlgaro Nedeltcho Kolev batió hoy aquí su propio record del mundo de arranque, con 152 kilos 500, contra 151 kg que levantó en el campeonato de Europa en Madrid, en mayo pasado.

El record lo estableció durante el Memorial Jean Dame de halterofilia celebrado en esta capital.

AGOSTINI GANO EN MOTOCICLISMO EN ITALIA

IMOLA, Italia, abril 7. El campeón motociclista del mundo Giacomo Agostini, de Italia, montado en una Yamaha-700, ganó hoy la carrera de 320 kilómetros de Imola.

Kenny Roberts de Estados Unidos, que corrió con una máquina igual, obtuvo el segundo puesto.

FILIPINAS CALIFICO EN LA COPA DAVIS

MANILA, abril 7. (AFP). —Filipinas se calificó hoy para la segunda vuelta de la Copa Davis de tenis al vencer a Indonesia por cuatro victorias a una.

Los filipinos se enfrentarán en esa segunda ronda a los jugadores de Hong Kong y el vencedor de este encuentro se las verá con el ganador de Paquistán-Malasia para la vuelta siguiente.

ESTUDIAN LA PELEA DE FOREMAN Y CLAY

KINSHASA, abril 7. (A.F.P.)—El Presidente Mobutu Sese Seko y el consejo ejecutivo zaireno se reunieron hoy para estudiar problemas planteados por la pelea en septiembre del titular mundial pesado George Foreman contra el retador y excampeón Cassius Clay.

Perú Firmó a un Entrenador Cubano de box

LIMA, 7 de abril. — La Federación Peruana de Boxeo (FPB) contrató los servicios del entrenador cubano Rolando Castro, para que se haga cargo de los pugilistas aficionados más sobresalientes del país, informó hoy esa organización.

Castro debe llegar a Lima el jueves y según la FPB, su contrato será por tiempo indefinido.

OPORTUNIDAD UNICA

$ SEA SU PROPIO JEFE $

Contratos de limpieza de oficina para la venta. $300 a $600 trabajando part-time. $800 a $1,200 tiempo completo y mas.

NOSOTROS LE PROVEEMOS CON ENTRENAMIENTO, SUPERVISION, SEGURO, FINANCIAMIENTO.

PISCES
JANITORIAL SERVICES & SUPPLIES
834 Wilson Ave., Downsview, Ont. m3k 1e5
635-8135 JOSEPH GARDINER
292-1071 despues de las 5pm.
CON CITAS UNICAMENTE

FASHION STYLE

Ahora en 464 College st. y Bathurst st., en el centro comercial hispano tenemos la tienda mas moderna en ropa para damas y caballeros a precios al alcance de su bolsillo.

VENGA Y SE CONVENCERA

Abierto de Lunes a Sabado de 9 a 8pm.

La nostálgica mirada de Fresca elegancia para PRIMAVERA y VERANO

MIEMBRO DEL GRUPO LATINO UNIDO

EL POPULAR
Canada's Largest Spanish Newspaper
Bi-Semanario Castellano-Canadiense
CUPON DE SUBSCRIPCION

NOMBRE: ____________

DIRECCION: ____________

CIUDAD ________ ZONA ________ PROV. ________

NACIONALIDAD: ________ TELEFONO: ________

MARQUE CON "X"	MARQUE CON "X"	MARQUE CON "X"
6 meses ☐	1 año ☐	2 años ☐
$8.00	$14.00	$24.00

NOTA:

Se ruega enviar a nuestra Casilla Postal el cheque por el término deseado conjuntamente con este cupón.

COMUNIQUE EN LA MAYOR BREVEDAD POSIBLE SU CAMBIO DE DOMICILIO

P.O. BOX 1108 – ADELAIDE STREET STATION
TORONTO 1, ONTARIO/CANADA

PARA CUALQUIER INFORMACION LLAME AL: 767-0443